

Tarifa
Profesional
2025

Descubre las novedades de Airzone

.1



Sistemas de Control

Nuestros sistemas de zonas evolucionan: a la gestión de la temperatura y la optimización del consumo energético ahora se añade la monitorización de la calidad del aire, el control de la ventilación y la purificación mediante ionización.

- **Flexa 25:** incorpora AirQ Sensor y AirQ Box en la versión estándar.
- **Easyzone 25:** incorpora AirQ Sensor en la versión estándar.

.2

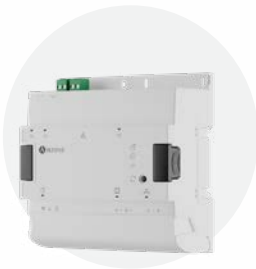

Integración

La gama Aidoo crece, incorporando nuevos protocolos comunicación, desarrollando versiones adaptadas a aplicaciones concretas y mejorando su diseño:

- **Aidoo Wi-Fi v2.0:** reducción de las dimensiones, eliminación del puerto ModBus.
- **Aidoo Pro HUB:**
 - » Disponible en versión Inverter/VRF, aerotermia y ventilación.
 - » Wi-Fi Dual y Ethernet.
 - » Puerto para termostato Airzone.
 - » Puerto de integración Modbus, BACnet, AirQ, termostatos de terceros.

.3



Calidad de aire

Nuestra línea de calidad del aire incorpora **opciones inalámbricas, facilitando su incorporación sin obras:**

- **AirQ Sensor Wi-Fi:** las funcionalidades de AirQ Sensor enriquecidas con la conectividad Wi-Fi.

.4



Gestión del consumo

Nuestro medidor de consumo adquiere **comunicaciones inalámbricas para mayor facilidad de uso:**

- **Medidor de consumo Wi-Fi:** medición de consumo acumulado por hora y potencia instantánea, en versión monofásica y trifásica.

.5



Airzone Cloud

Nuestra app de gestión de la climatización **incorporará vistas y funcionalidades de calidad del aire y medición del consumo**, así como nuevas opciones de contacto con el servicio de Soporte de Airzone.

.6



Aplicación Airzone Pro

Ampliamos nuestros servicios al profesional con una aplicación especialmente diseñada para instaladores. A través de esta plataforma podrás:

- **Acceder a la ficha de producto** directamente escaneando fácilmente su código de barra (EAN) o insertando su número de serie.
- **Consultar documentación** técnica, manuales de instalación, videos tutoriales, documentación comercial etc.
- **Contactar con nuestro servicio** de Soporte Técnico de forma directa **vía WhatsApp**.

Tarifa de producto

AirQ



Control a distancia



Calidad del aire



Formato Pack

REFERENCIA	DESCRIPCIÓN	PVP
CALIDAD DE AIRE		
AZAIQWSCSNS	AirQ Sensor Wi-Fi Airzone + VMC	290,00
COMPATIBLE CON AIDOO PRO INVERTER/ VRF Y FANCOIL		
AZX6AIQSNSB	AirQ Sensor Airzone + VMC	220,00
AZX6AIQBOXM	Ionizador AirQ Box Airzone en conducto horizontal (230V)	475,00
AZX6AIQBOXS	Módulo de expansión Airzone para ionizador AirQ Box para conducto horizontal	239,00
AZAIQPSNSBOXB	Pack AirQ Airzone - AirQ Sensor + AirQ Box + cable bus 15m	420,00
AMPLIACIÓN CALIDAD DE AIRE EN FLEXA 25		
AZX6AIQBOXM	Ionizador AirQ Box Airzone en conducto horizontal (230V)	475,00
AZX6AIQBOXS	Módulo de expansión Airzone para ionizador AirQ Box para conducto horizontal	239,00
AMPLIACIÓN CALIDAD DE AIRE EN FLEXA 4.0		
AZX6AIQSNSB ¹	AirQ Sensor Airzone + VMC	220,00
AZX6AIQBOXM	Ionizador AirQ Box Airzone en conducto horizontal (230V)2	475,00
AZX6AIQBOXS	Módulo de expansión Airzone para ionizador AirQ Box para conducto horizontal	239,00
AZCE8PSNSBOXB	Pack AirQ para Flexa 4.0 Airzone - AirQ Sensor + AirQ Box + cable bus 15m	420,00



AirQ Sensor Wi-Fi



AirQ Box M



AirQ Box S



Pack AirQ

¹También con Easyzone CAI.

Aidoo



Control a distancia



Equipos individuales



Aire Frío/calor



Control ACS



Formato Pack

AIDOO WI-FI

REFERENCIA	DESCRIPCIÓN	PVP
AIDOO PARA EQUIPOS DE AIRE ACONDICIONADO		
AZA16WSC [aaa]	Aidoo Wi-Fi Airzone-[marca] Inverter / VRF	125,00
AZA18WS1 [aaa]	Aidoo Wi-Fi v2.0 Airzone-[marca] Inverter / VRF	125,00
ACCESORIOS		
AZX8ACCMW1	Pack de medición de consumo eléctrico Airzone Wi-Fi para instalación monofásica	170,00
AZX8ACCMW3	Pack de medición de consumo eléctrico Airzone Wi-Fi para instalación trifásica	212,00

AIDOO KNX

REFERENCIA	DESCRIPCIÓN	PVP
AIDOO PARA EQUIPOS DE AIRE ACONDICIONADO		
AZA16KNX2 [aaa]	Aidoo KNX v2.0 Airzone-[marca] Inverter/VRF	163,00
AIDOO PARA EQUIPOS DE AEROTERMIA		
AZA16KNX2 [bbb]	Aidoo KNX v2.0 Airzone-[marca] Air to water	201,00

AIDOO Z-WAVE

REFERENCIA	DESCRIPCIÓN	PVP
AIDOO PARA EQUIPOS DE AIRE ACONDICIONADO		
AZA16ZWE [aaa]	Aidoo Z-Wave Plus Airzone-[marca] Inverter/VRF	154,00

AIDOO ZIGBEE

REFERENCIA	DESCRIPCIÓN	PVP
AIDOO PARA EQUIPOS DE AIRE ACONDICIONADO		
AZA16ZBE [aaa]	Aidoo Zigbee Airzone-[marca] Inverter/VRF	154,00

Consulta la disponibilidad y compatibilidad con las unidades de los fabricantes en airzonecontrol.com/ib/es/proyectos/herramientas-web/



Aidoo Wi-Fi/
Wi-Fi v2.0



Aidoo KNX



Aidoo Z-Wave



Aidoo Zigbee



Medidor
de consumo

Sustituye [aaa] [bbb] por las siglas según la marca del equipo:

[aaa]:

BA1 = Baxi R32
BAX = Baxi R410A
DA0 = Daikin Residential
DA1 = Daikin Sky Air/VRV
FUJ = Fujitsu 3 wires
FU2 = Fujitsu GEN2
GR1 = Gree U-Match R32
GRE = Gree U-Match R410A
GR2 = Gree VRF

HAI = Haier
HS1 = Hisense 1x1
HS2 = Hisense VRF
HIT = Hitachi RPI
HI2 = Hitachi RAD
HI3 = Hitachi Primary
LGE = LG
MD1 = Midea V5
MD2 = Midea V6

MD4 = MideaV5 (HAHB)
MEL = Mitsubishi Electric
MHI = Mitsubishi Heavy
PAN = Panasonic PACi
PA0 = Panasonic RAC
Domestic
SA2 = Samsung Nasa
TOS = Toshiba

[bbb]:

DA2 = Daikin Altherma 3
DA4 = Daikin Altherma CB
HI4 = Hitachi Yutaki
MD3 = Midea M-Thermal
ME2 = Mitsubishi Electric Ecodan
PA2 = Panasonic Aquarea

BA1, BAX y HS1 no disponible con Aidoo Wi-Fi, Aidoo Z-Wave y Aidoo Zigbee.

AIDOO PRO

REFERENCIA	DESCRIPCIÓN	PVP
AIDOO PARA EQUIPOS DE AIRE ACONDICIONADO		
AZAI6WSP [aaa]	Aidoo Pro Wi-Fi Airzone-[marca] Inverter/ VRF	182,00
AZAI6WSPFAN	Aidoo Pro Wi-Fi Airzone-Fancoil	182,00
AZAI6WSPMB1	Aidoo Pro Airzone-para Aire acondicionado con comunicaciones Modbus HVAC	182,00
AZAI8HB1 [aaa]	Aidoo Pro HUB Airzone-[marca] Inverter/ VRF	239,00
AZAI8HB1MB1	Aidoo Pro HUB Airzone-para Aire acondicionado con comunicaciones Modbus HVAC	239,00
AIDOO PARA EQUIPOS DE AEROTERMIA		
AZAI6WSP [bbb]	Aidoo Pro Wi-Fi Airzone-[marca] Air to water	201,00
AZAI6WSPMB3	Aidoo Pro Airzone-para equipos de aerotermia con comunicaciones Modbus aerotermia	201,00
AIDOO PARA EQUIPOS DE VENTILACIÓN		
AZAI6WSPMB2	Aidoo Pro Airzone-para equipos de ventilación con comunicaciones Modbus ventilación	182,00
AZAI6HB1MB2	Aidoo Pro HUB Airzone-para equipos de ventilación con comunicaciones Modbus ventilación	182,00
INTERFACES DE USUARIO		
AZAI6BLUEZEROC [B/N] ¹	Termostato Airzone Blueface Zero cable [blanco/negro] para Aidoo Pro	184,00
CALIDAD DE AIRE		
AZX6AIQNSB	AirQ Sensor Airzone + VMC	220,00
AZX6AIQBOXM	Ionizador AirQ Box Airzone en conducto horizontal (230V)	475,00
AZX6AIQBOXS	Módulo de expansión Airzone para ionizador AirQ Box para conducto horizontal	239,00
AZAIQPSNSBOXB	Pack AirQ Airzone - AirQ Sensor + AirQ Box + cable bus 15m	420,00
ACCESORIOS		
AZX8CABLEBUS15	Cable bus Airzone (2x0,5+2x0,22mm ²) 15 m	17,00
AZX8CABLEBUS100	Cable bus Airzone (2x0,5+2x0,22mm ²) 100 m	75,00
AZX8CABLEBUS500	Cable bus Airzone (2x0,5+2x0,22mm ²) 500 m	325,00
AZX8CABLEBUSHF	Cable bus Airzone sin halogenos (2x0,5+2x0,22mm ²) 100 m	110,00
AZX8ACCMW1	Pack de medición de consumo eléctrico Airzone Wi-Fi para instalación monofásica	170,00
AZX8ACCMW3	Pack de medición de consumo eléctrico Airzone Wi-Fi para instalación trifásica	212,00
PACKS		
AZAI6WSPFANBFC [B/N]	Pack Aidoo Pro Airzone-Fancoil + Blueface cable [blanco/negro]	301,00
AZAI6WSP [aaa] BFC [B/N]	Pack Aidoo Pro Airzone-[marca] Inverter/VRF + Blueface cable [blanco/negro]	301,00

¹Compatible con Aidoo Pro para unidades Inverter/VRF y fancoils.



Aidoo PRO Wi-Fi/
Aeroterminia/ Ventilación



Aidoo PRO HUB



Aidoo PRO Fancoil



Aidoo PRO Fancoil
Blueface



Aidoo PRO
Blueface



Airzone
Blueface



Calidad del aire



Cable bus
Airzone



Medidor
de consumo

Sustituye [aaa] [bbb] por las siglas según la marca del equipo:

[aaa]:

BA1 = Baxi R32
BAX = Baxi R410A
DA0 = Daikin Residential
DA1 = Daikin Sky Air/VRV
FUJ = Fujitsu 3 wires
FU2 = Fujitsu GEN2
GR1 = Gree U-Match R32
GRE = Gree U-Match R410A
GR2 = Gree VRF

HAI = Haier
HS1 = Hisense 1x1
HS2 = Hisense VRF
HIT = Hitachi RPI
HI2 = Hitachi RAD
HI3 = Hitachi Primary
LGE = LG
MD1 = Midea V5
MD2 = Midea V6

MD4 = MideaV5 (HAHB)
MEL = Mitsubishi Electric
MHI = Mitsubishi Heavy
PAN = Panasonic PACi
PA0 = Panasonic RAC
Domestic
SA2 = Samsung Nasa
TOS = Toshiba

[bbb]:

DA2 = Daikin Altherma 3
DA4 = Daikin Altherma CB
HI4 = Hitachi Yutaki
MD3 = Midea M-Thermal
ME2 = Mitsubishi Electric Ecordan
PA2 = Panasonic Aquarea

BA1, BAX y HS1 no disponible con Aidoo Wi-Fi, Aidoo Z-Wave y Aidoo Zigbee.

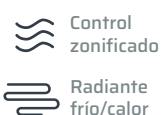

Flexa 25

REFERENCIA	DESCRIPCIÓN	PVP
CENTRAL DEL SISTEMA		
AZC25PCB1MOT	Pack Airzone Flexa 25 - Central de sistema + AirQ Box + AirQ Sensor + 2 cable bus 15m	282,00
AZCE8CB1DIN	Central de sistema Airzone Flexa 25 para control radiante frío/calor (CE8/C25)	143,00
INTERFACES DE USUARIO		
AZCE6BLUEZEROC [B/N]	Termostato cable Airzone Flexa Blueface Zero [blanco/negro]	195,00
AZCE6THINKR [B/N]	Termostato radio monocromo Airzone Flexa Think [blanco/negro]	195,00
AZCE6LITEC [B/N]	Termostato cable simplificado Airzone Flexa Lite [blanco/negro]	120,00
AZCE6LITER [B/N]	Termostato radio simplificado Airzone Flexa Lite [blanco/negro]	150,00
PASARELAS DE COMUNICACIÓN		
AZX8GTC [aaa]	Pasarela controlador Airzone-[marca]	216,00
AZX6FANCOILZ	Pasarela de control Airzone-Fancoil 3 velocidades	105,00
AZX6010VOLTSZ	Pasarela de control Airzone-Fancoil 0-10V	196,00
AZX6ELECTROMECH	Pasarela de control Airzone-Equipo electromecánico	196,00
AZX6GAW [bbb]	Pasarela de aerotermia Airzone - [marca]	216,00
MÓDULOS DE CONTROL		
AZCE8CM1VALC	Módulo de control Airzone cabezales termostáticos cables 110/230V VALC (CE8/C25/EZ8/E25)	241,00
AZCE8CM1VALR	Módulo de control Airzone cabezales termostáticos inalámbricos VALR (CE8/C25/EZ8/E25)	100,00
AZCE8CM1DRY	Módulo de control Airzone deshumectador (CE8/C25/EZ8/E25)	101,00
CONTROL CENTRALIZADO		
AZX6WSC5GER ¹	Webserver Airzone Cloud Wi-Fi dual 2.4-5G	111No
AZX6WSPHUB	Webserver HUB Airzone Cloud Dual 2.4-5 GHz/Ethernet	220,00
AZX6CCPGAWI	Central de control de producción hidráulica Airzone	175,00
AZX6KNXGTWAY	Pasarela de integración Airzone-KNX	164,00
CALIDAD DE AIRE		
AZX6AIQBOXM	Ionizador AirQ Box Airzone en conducto horizontal (230V)	475,00
AZX6AIQBOXS	Módulo de expansión Airzone para ionizador AirQ Box para conducto horizontal	239,00
ACCESORIOS		
AZX6AC1VALC	Cabezal termostático Airzone VALC (suelo radiante) 110/230V M30x1.5 mm	38,00
AZX6PAC1VALC12	Pack cabezal termostático Airzone VALC (suelo radiante) 110/230V M30x1.5 mm (12 uds)	342,00
AZX6AC1VALR	Cabezal termostático Airzone VALR (radiadores) M30x1.5 mm	53,00
AZX6PAC1VALR12	Pack cabezal termostático Airzone VALR (radiadores) M30x1.5 mm (12 uds)	477,00
AZX8ACCMW1	Pack de medición de consumo eléctrico Airzone Wi-Fi para instalación monofásica	170,00
AZX8ACCMW3	Pack de medición de consumo eléctrico Airzone Wi-Fi para instalación trifásica	212,00
AZCE8ACCOFF	Módulo ON/OFF de zona Airzone Flexa 25 8Z (CE8)	59,00
AZX6SONDPROTECT	Sonda de temperatura Airzone en vaina	18,00
AZX6ACCTPA	Sonda de temperatura Airzone con abrazadera	20,00
AZX8CABLEBUS15	Cable bus Airzone (2x0,5+2x0,22mm2) 15 m	17,00
AZX8CABLEBUS100	Cable bus Airzone (2x0,5+2x0,22mm2) 100 m	75,00
AZX8CABLEBUS500	Cable bus Airzone (2x0,5+2x0,22mm2) 500 m	325,00
AZX8CABLEBUSHF	Cable bus Airzone sin halógenos (2x0,5+2x0,22mm2) 100 m	110,00
AZX8CABLERN100	Cable RN Airzone (2x0,75mm2) 100 m	56,00
AZX8CABLERNHF	Cable RN Airzone sin halógenos (2x0,75mm2) 100 m	104,00

¹Disponible hasta junio 2025.

Consulta la disponibilidad y compatibilidad con las unidades de los fabricantes en airzonecontrol.com

Sustituye **[aaa]** por las siglas según la marca del equipo:

BA1 = Baxi R32	FUJ = Fujitsu 3 wires	HI2 = Hitachi RAD	MD2= Midea V6	SA2= Samsung Nasa
BAX = Baxi R410A	GR1 = Gree U-Match R32	HS2 = Hisense VRF	MD4 = Midea V5 (HAHB)	SAM= Samsung
DA0 = Daikin Residential	GRE = Gree U-Match R410A	HIT = Hitachi RPI	MEL = Mitsubishi Electric	TOS = Toshiba
DA1 = Daikin Sky Air/VRV	GR2 = Gree VRF	HI3 = Hitachi Primary	MHI = Mitsubishi Heavy	
DA3 = Daikin Fancoil HPC	HAI = Haier	LGE = LG	PA0 = Panasonic RAC Domestic	
FU2 = Fujitsu GEN2	HS1 = Hisense 1x1	MD1= Midea V5	PAN = Panasonic PACi	

Sustituye **[bbb]** por las siglas según la marca del equipo:

DA2 = Daikin Altherma 3
HI4 = Hitachi Yutaki
MD3 = Midea M-Thermal
OTH = OpenTherm
ME2 = Mitsubishi Electric Ecodan
PA2 = Panasonic Aquarea

Pack Flexa 25



Central de sistema



AirQ Sensor



AirQ Box M



Webserver Airzone Cloud Wi-Fi
PROXIMAMENTE !



Cable bus Airzone



Central de sistema



Pasarela Controlador 3.0



Termostatos Airzone



Pasarela fancoil 3 velocidades



Pasarela fancoil 0-10 V



Pasarela equipo electromecánico



Pasarelas de aerotermia



Módulo elementos radiantes VALC (Suelo)



Módulo elementos radiantes VALR (Radiadores)



Módulo deshumectador



Webserver HUB Airzone Cloud



Central de control de producción hidrónica



Pasarelas de integración KNX



AirQ Box S



Cabezal termostático cableado



Cabezal termostático inalámbrico



Medidor de consumo



Módulo on/off de zona



Sonda de temperatura en vaina



Sonda de temperatura con abrazadera



Cable RN Airzone

PACKS PARA RADIADORES

Cada pack incluye: 1 central de control Airzone Flexa 25 en carril DIN, 1 Webserver HUB Airzone Cloud, 1 módulo de control VALR, cable BUS Airzone y el número de cabezas termostáticas necesarias según el número de radiadores que se desee controlar.

REFERENCIA	DESCRIPCIÓN	RADIADORES	PVP
AZCE8PVALR2	Pack Flexa 25 VALR (radiadores) Airzone - 2 cabezas termostáticas	2	445,00
AZCE8PVALR3	Pack Flexa 25 VALR (radiadores) Airzone - 3 cabezas termostáticas	3	490,00
AZCE8PVALR4	Pack Flexa 25 VALR (radiadores) Airzone - 4 cabezas termostáticas	4	537,00
AZCE8PVALR5	Pack Flexa 25 VALR (radiadores) Airzone - 5 cabezas termostáticas	5	582,00
AZCE8PVALR6	Pack Flexa 25 VALR (radiadores) Airzone - 6 cabezas termostáticas	6	628,00
AZCE8PVALR7	Pack Flexa 25 VALR (radiadores) Airzone - 7 cabezas termostáticas	7	674,00
AZCE8PVALR8	Pack Flexa 25 VALR (radiadores) Airzone - 8 cabezas termostáticas	8	719,00



Central de sistema
Flexa 25 para control
radiante frío/calor



Webserver HUB Airzone
Cloud Dual 2.4-5 GHz/
Ethernet



Módulo elementos
radiantes VALR (Radiadores)



Cabezal termostático
inalámbrico



Cable
bus Airzone

PACKS PARA SUELO RADIANTE FRÍO/CALOR

Cada pack incluye: 1 central de control Airzone Flexa 25 en carril DIN, 1 Webserver HUB Airzone Cloud, 1 módulo de control VALC para motores electrotérmicos 110/230v, 1 termostato principal Airzone Blueface cableado, cable BUS Airzone y el número de termostato Airzone Lite necesario según el número de zonas a controlar.

REFERENCIA	TERMOSTATOS	ZONAS	PVP CABLE	PVP RADIO
AZC25PVALC2BL [C/R] [B/N]	1 Blueface cable + 1 Lite [cable/radio]	2	642,00	685,00
AZC25PVALC3BL [C/R] [B/N]	1 Blueface cable + 2 Lite [cable/radio]	3	731,00	815,00
AZC25PVALC4BL [C/R] [B/N]	1 Blueface cable + 3 Lite [cable/radio]	4	819,00	945,00
AZC25PVALC5BL [C/R] [B/N]	1 Blueface cable + 4 Lite [cable/radio]	5	921,00	1089,00
AZC25PVALC6BL [C/R] [B/N]	1 Blueface cable + 5 Lite [cable/radio]	6	1000,00	1211,00
AZC25PVALC7BL [C/R] [B/N]	1 Blueface cable + 6 Lite [cable/radio]	7	1080,00	1332,00
AZC25PVALC8BL [C/R] [B/N]	1 Blueface cable + 7 Lite [cable/radio]	8	1159,00	1454,00



Central de sistema
Flexa 25 para control
radiante frío/calor



Webserver HUB Airzone
Cloud Dual 2.4-5 GHz/
Ethernet



Termostato
Blueface & Lite



Módulo elementos
radiantes VALC (Suelo)



Cable
bus Airzone

Presupuesto tipo Flexa 25 para climatización por aire

REFERENCIA	DESCRIPCIÓN	UNIDAD	P / U
AZC25PCB1MOTH Pack Airzone Flexa 25 HUB	Central de sistema Airzone Flexa 25	1	476,00
	Webserver HUB Airzone Cloud Dual 2.4-5 GHz/Ethernet		
	Ionizador AirQ Box Airzone en conducto horizontal (12V)		
	AirQ Sensor Airzone + VMC		
	Cable bus Airzone (2x0,5+2x0,22mm2) 15 m	3	
AZX6010VOLTSZ	Pasarela de control Airzone-Fancoil 0-10V	1	196,00
AZCE6BLUEZEROC [B/N]	Termostato Airzone Blueface Zero cable [blanco/negro] (CE6/CE8/C25/EZ8/E25)	1	195,00
AZCE6LITEC [B/N]	Termostato Airzone Lite cable [blanco/negro] (CE6/CE8/C25/EZ8/E25)	3	120,00
AZCE8CM1VALC	Módulo de control Airzone cabezales termostáticos cables 110/230V VALC (CE8/C25/EZ8/E25)	1	241,00
AZX6ACT1VALC	Cabezal termostático Airzone VALC (suelo radiante) 110/230V M30x1.5 mm	4	38,00
AZCE8CM1VALR	Módulo de control Airzone cabezales termostáticos inalámbricos VALR (CE8/C25/EZ8/E25)	1	100,00
AZX6ACT1VALR	Cabezal termostático Airzone VALR (radiadores) M30x1.5 mm	1	53,00
AZX8ACCMW1	Pack de medición de consumo eléctrico Airzone Wi-Fi para instalación monofásica	1	170,00
CPRC030015MTE	Compuerta rectangular conducto motor Airzone 300x150 mm	4	153,00
AZX8CABLEBUS100	Cable bus Airzone (2x0,5+2x0,22mm2) 100 m	1	75,00
AZX8CABLERN100	Cable RN Airzone (2x0,75) 100 m	1	56,00
AZST0102	Puesta en marcha 1 o 2 sistemas	1	218,00
TOTAL			2904,00

Presupuesto tipo Flexa 25 para suelo radiante/refrescante

REFERENCIA	DESCRIPCIÓN	UNIDAD	P / U
AZC25PVALC4BLC [B/N]	Pack Flexa 25 VALC (suelo radiante) Airzone - Webserver HUB + Blueface + 3 Lite cable [blanco/negro]	1	819,00
AZCE8CM1DRY	Módulo de control Airzone deshumectador (CE8/C25/EZ8/E25)	1	101,00
AZX6ACT1VALC	Cabezal termostático Airzone VALC (suelo radiante) 110/230V M30x1.5 mm	4	38,00
AZX8ACCMW1	Pack de medición de consumo eléctrico Airzone Wi-Fi para instalación monofásica	1	170,00
AZST0102	Servicio Técnico Airzone de puesta en marcha de 1 a 2 sistemas o de 1 a 5 Aídoos	1	218,00
TOTAL			1460,00

Presupuesto tipo Flexa 25 para radiadores

REFERENCIA	DESCRIPCIÓN	UNIDAD	P / U
AZCE8PVALR4	Pack Flexa 25 VALR (radiadores) Airzone - 4 cabezales termostáticos	1	537,00
AZCE6BLUEZEROC [B/N]	Termostato Airzone Blueface Zero cable [blanco/negro] (CE6/CE8/C25/EZ8/E25)	1	195,00
AZCE6LITER [B/N]	Termostato Airzone Lite radio [blanco/negro] (CE6/CE8/C25/EZ8/E25)	3	120,00
AZX8ACCMW1	Pack de medición de consumo eléctrico Airzone Wi-Fi para instalación monofásica	1	170,00
AZST0102	Servicio Técnico Airzone de puesta en marcha de 1 a 2 sistemas o de 1 a 5 Aídoos	1	218,00
TOTAL			1480,00

Control
zonificadoCalidad
del aireAire
Frío/calorControl
a distancia

Radiador

Radiante
frío/calorFormato
Pack

Plug & Play

Easyzone 25

	N.º COMPUERTAS	STANDARD + VMC	SLIM + VMC	MEDIUM
TIPOS DE PLÉNUM Dimensiones	2/3	930 x 300 x 454	720 x 210 x 444	930 x 250 x 454
	4	1.140 x 300 x 454	930 x 210 x 444	1140 x 250 x 454
	5	1.425 x 300 x 454	1.140 x 210 x 444	1425 x 250 x 454
	6	1.638 x 300 x 454	-	1638 x 250 x 454
	7/8	1.425 x 515 x 454	-	-

Medidas expresadas en: L x H x W (mm).

Verifica la compatibilidad con tu unidad de clima y el número de compuertas del plenum en airzonecontrol.com

STANDARD · ST + VMC

- » Compuertas: Ø200 mm
- » Entrada VMC: Ø 150 mm
- » Altura: 300 mm



SLIM · SL + VMC

- » Compuertas: Ø150 mm
- » Entrada VMC: Ø 150 mm
- » Altura: 210 mm



MEDIUM · BS

- » Compuertas: Ø200 mm
- » Altura: 250 mm

+ ¡NOVEDAD!

El plenum incluye una central de sistema Easyzone 25, una pasarela de comunicaciones, ionizadores, un AirQ Sensor y [Webserver Airzone Cloud Wi-Fi](#).

TECNOLOGÍA	REFERENCIA	N.º COMPUERTAS	STANDARD + VMC	SLIM + VMC	MEDIUM
Expansión directa/Fancoil	AZC25 [XXX] [ST/SL/BS] [gama] [talla] [nº compuertas]	2	1219,00	1219,00	1219,00
		3	1234,00	1234,00	1234,00
		4	1481,00	1481,00	1481,00
		5	1500,00	1500,00	1500,00
		6	1515,00	-	1515,00
		7	1697,00	-	-
		8	1880,00	-	-

REFERENCIA	DESCRIPCIÓN	PVP
INTERFACES DE USUARIO		
AZCE6BLUEZEROC [B/N]	Termostato cable Airzone Flexa Blueface Zero [blanco/negro]	195,00
AZCE6THINKR [B/N]	Termostato radio monocromo Airzone Flexa Think [blanco/negro]	195,00
AZCE6LITEC [B/N]	Termostato cable simplificado Airzone Flexa Lite [blanco/negro]	120,00
AZCE6LITER [B/N]	Termostato radio simplificado Airzone Flexa Lite [blanco/negro]	150,00
PASARELAS DE COMUNICACIÓN		
AZX6GAW [bbb]	Pasarela de aerotermia Airzone - [marca]	216,00
MÓDULOS DE CONTROL		
AZCE8CM1VALC	Módulo de control Airzone cabezales termostáticos cables 110/230V VALC (CE8/C25/EZ8/E25)	241,00
AZCE8CM1VALR	Módulo de control Airzone cabezales termostáticos inalámbricos VALR (CE8/C25/EZ8/E25)	100,00

REFERENCIA	DESCRIPCIÓN	PVP
AZCE8CM1DRY	Módulo de control Airzone deshumectador (CE8/C25/EZ8/E25)	101,00
CONTROL CENTRALIZADO		
AZX6WSPHUB	Webserver HUB Airzone Cloud Dual 2.4-5 GHz/Ethernet	220,00
AZX6CCPGAWI	Central de control de producción hidráulica Airzone	175,00
AZX6KNXGTWAY	Pasarela de integración Airzone-KNX	164,00
ACCESORIOS		
AZX6ACTIVALC	Cabezal termostático Airzone VALC (suelo radiante) 110/230V M30x1.5 mm	38,00
AZX6PACTIVALC12	Pack cabezal termostático Airzone VALC (suelo radiante) 110/230V M30x1.5 mm (12 uds)	342,00
AZX6ACTIVALR	Cabezal termostático Airzone VALR (radiadores) M30x1.5 mm	53,00
AZX6PACTIVALR12	Pack cabezal termostático Airzone VALR (radiadores) M30x1.5 mm (12 uds)	477,00
AZX8ACCMW1	Pack de medición de consumo eléctrico Airzone Wi-Fi para instalación monofásica	170,00
AZX8ACCMW3	Pack de medición de consumo eléctrico Airzone Wi-Fi para instalación trifásica	212,00
AZCE8ACCOFF	Módulo ON/OFF de zona Airzone Flexa 25 8Z (CE8)	59,00
AZX6SONDPROTECT	Sonda de temperatura Airzone en vaina	18,00
AZX6ACCTPA	Sonda de temperatura Airzone con abrazadera	20,00
AZX6CABLEBUS15	Cable bus Airzone (2x0,5+2x0,22mm ²) 15 m	17,00
AZX6CABLEBUS100	Cable bus Airzone (2x0,5+2x0,22mm ²) 100 m	75,00
AZX6CABLEBUS500	Cable bus Airzone (2x0,5+2x0,22mm ²) 500 m	325,00
AZX6CABLEBUSHF	Cable bus Airzone sin halógenos (2x0,5+2x0,22mm ²) 100 m	110,00
AZX6CABLERN100	Cable RN Airzone (2x0,75mm ²) 100 m	56,00
AZX6CABLERNHF	Cable RN Airzone sin halógenos (2x0,75mm ²) 100 m	104,00

Sustituye **[aaa]** por las siglas según la marca del equipo:

DA2 = Daikin Altherma 3
 HI4 = Hitachi Yutaki
 MD3 = Midea M-Thermal
 OTH = OpenTherm
 ME2 = Mitsubishi Electric Ecodan
 PA2 = Panasonic Aquarea



Termostatos
Airzone



Pasarelas de
aeroterminia



Módulo elementos
radiantes VALC (Suelo)



Módulo elementos
radiantes VALR (Radiadores)



Módulo
deshumectador



Webserver HUB
Airzone Cloud



Central de control
de producción hidráulica



Pasarelas de
integración KNX



Cabezal termostático
cableado



Cabezal termostático
inalámbrico



Medidor de
consumo



Módulo on/off
de zona



Sonda de
temperatura en vaina



Cable
bus Airzone

Presupuesto tipo Easyzone 25

REFERENCIA	DESCRIPCIÓN	UNIDAD	P / U
AZC25 [XXX] ST01M4 - Easyzone 25 Wi-Fi Standard + VMC [marca] x200 01M4	Plénium Easyzone	1	1481,00
	Pasarela controlador Airzone-[marca]	1	
	Webserver Airzone Cloud Wi-Fi	1	
	AirQ Sensor Airzone + VMC	1	
AZCE6BLUEZEROC [B/N]	Termostato Airzone Blueface Zero cable [blanco/negro] (CE6/CE8/C25/EZ8/E25)	1	195,00
AZCE6THINKR [B/N]	Termostato Airzone Think radio [blanco/negro] (CE6/CE8/C25/EZ8/E25)	2	195,00
AZCE6LITER [B/N]	Termostato Airzone Lite radio [blanco/negro] (CE6/CE8/C25/EZ8/E25)	1	120,00
PREJ030015T	Plénium aislado rejillas con conexión a conducto circular Airzone 300x150 mm	4	68,00
RDHV030015BKX	Rejilla 2 deflex H/V Airzone 300x150 mm blanco clip	4	23,00
AZX8CABLEBUS15	Cable bus Airzone (2x0,5+2x0,22mm2) 15 m	1	17,00
AZX8ACCMW1	Pack de medición de consumo eléctrico Airzone Wi-Fi para instalación monofásica	1	170,00
AZST0102	Servicio Técnico Airzone de puesta en marcha de 1 a 2 sistemas o de 1 a 5 Aídoos	1	218,00
TOTAL			2955,00



Acuazone

Control
zonificadoEquipos
individualesAire
Frío/calorRadiante
frío/calor

REFERENCIA	DESCRIPCIÓN	PVP
CENTRAL DEL SISTEMA		
AZDI6ACUAZONE	Central de sistema Airzone Acuazone (DI6)	311,00
INTERFACES DE USUARIO		
AZDI6BLUEZEROC [B/N] ¹	Termostato cable Airzone Acuazone Blueface Zero [blanco/negro]	206,00
AZDI6THINKR [B/N]	Termostato radio monocromo Airzone Acuazone Think [blanco/negro]	211,00
AZDI6LITEC [B/N]	Termostato cable simplificado Airzone Acuazone Lite [blanco/negro]	125,00
AZDI6LITER [B/N]	Termostato radio simplificado Airzone Acuazone Lite [blanco/negro]	170,00
PASARELAS DE COMUNICACIÓN		
AZX8GTC[aaa]	Pasarela controlador Airzone-[marca]	216,00
AZX6FANCOILZ	Pasarela de control Airzone-Fancoil 3 velocidades	105,00
AZX6010VOLTSZ	Pasarela de control Airzone-Fancoil 0-10V	196,00
AZX6ELECTROMECC	Pasarela de control Airzone-Equipo electromecánico	196,00
AZX6GAW [bbb]	Pasarela de aerotermia 3.0 Airzone-[marca]	216,00
MÓDULOS DE ZONA		
AZDI6MZZONC	Módulo de zona motor Airzone cable (DI6)	70,00
AZDI6MZZONR	Módulo de zona motor Airzone radio (DI6)	95,00
AZDI6ZMO [aaa] C	Módulo de zona Airzone-[marca] cable (DI6)	224,00
AZDI6ZMO [aaa] R	Módulo de zona Airzone-[marca] radio (DI6)	261,00
AZDI6ZMOFANC	Módulo de zona Airzone-Fancoil 0-10V/3VEL cable (DI6)	170,00
AZDI6ZMOFANR	Módulo de zona Airzone-Fancoil 0-10V/3VEL radio (DI6)	204,00
AZDI6MCFANC	Módulo de zona Airzone-Fancoil 3 velocidades cable (DI6)	109,00
AZDI6MCFANR	Módulo de zona Airzone-Fancoil 3 velocidades radio (DI6)	143,00
AZDI6MCIFRC	Módulo de zona Airzone-Infrarrojos cable (DI6)	150,00
AZDI6MCIFRR	Módulo de zona Airzone-Infrarrojos radio (DI6)	187,00
AZDI6MZSREC	Módulo de zona Airzone-calefacción eléctrica cable (DI6)	70,00
AZDI6MZSRER	Módulo de zona Airzone-calefacción eléctrica radio (DI6)	95,00
MÓDULOS DE CONTROL		
AZDI6OUTPUT8	Módulo de control Airzone para elementos radiantes (DI6)	170,00
CONTROL CENTRALIZADO		
AZX6WSC5GER	Webserver Airzone Cloud Wi-Fi dual 2.4-5G	164,00
AZX6WSPHUB	Webserver HUB Airzone Cloud Dual 2.4-5 GHz/Ethernet	220,00
AZX6CCPGAWI	Central de control de producción hidrónica Airzone	175,00
AZX6KNXGTWAY	Pasarela de integración Airzone-KNX	164,00
ACCESORIOS		
AZX6AC1VALC	Cabezal termostático Airzone VALC (suelo radiante) 110/230V M30x1.5 mm	38,00
AZX6PAC1VALC12	Pack cabezal termostático Airzone VALC (suelo radiante) 110/230V M30x1.5 mm (12 uds)	342,00
AZX8ACCMW1	Pack de medición de consumo eléctrico Airzone Wi-Fi para instalación monofásica	170,00
AZX8ACCMW3	Pack de medición de consumo eléctrico Airzone Wi-Fi para instalación trifásica	212,00
AZX6SONDPROTECT	Sonda de temperatura Airzone en vaina	18,00
AZX6ACCTPA	Sonda de temperatura Airzone con abrazadera	20,00
AZX6ACCTPE	Sonda de temperatura Airzone empotrada	52,00
AZX6CABLEBUS15	Cable bus Airzone (2x0,5 + 2x0,22) 15 m	17,00
AZX6CABLEBUS100	Cable bus Airzone (2x0,5 + 2x0,22) 100 m	75,00
AZX6CABLEBUS500	Cable bus Airzone (2x0,5 + 2x0,22) 500 m	325,00
AZX6CABLEBUSHF	Cable bus Airzone sin halógenos (2x0,5 + 2x0,22) 100 m	110,00

¹Se requiere un termostato Blueface por central de sistema Acuazone.

REFERENCIA	DESCRIPCIÓN	PVP
AZX6CABLERN100	Cable RN Airzone (2x0,75) 100m	56,00
AZX6CABLERNHF	Cable RN Airzone libre de halógenos (2x0,75) 100m	104,00
AZX6POWER	Fuente de alimentación Airzone 12V	56,00

Consulta la disponibilidad y compatibilidad con las unidades de los fabricantes en airzonecontrol.com

Sustituye **[aaa]** por las siglas según la marca del equipo:

BA1 = Baxi R32	FUJ = Fujitsu 3 wires	HIT = Hitachi RPI	MD2= Midea V6	PAN = Panasonic PACi
BAX = Baxi R410A	HAI = Haier	HI3 = Hitachi Primary	MD4 = Midea V5 (HAHB)	SA2= Samsung Nasa
DA1 = Daikin Sky Air/VRV	HS1 = Hisense 1x1	LGE = LG	MHI = Mitsubishi Heavy	TOS = Toshiba
DA3 = Daikin Fancoil HPC	HS2 = Hisense VRF	MD1= Midea V5	PA0 = Panasonic RAC Domestic	
DA0 = Daikin Residential	GRE = Gree U-Match R410A	MEL = Mitsubishi Electric	SAM= Samsung	
FU2 = Fujitsu GEN2	GR2 = Gree VRF			
GR1 = Gree U-Match R32	HI2 = Hitachi RAD			

Sustituye **[bbb]** por las siglas según la marca del equipo:

DA2 = Daikin Altherma 3
HI4 = Hitachi Yutaki
MD3 = Midea M-Thermal
OTH = OpenTherm
ME2 = Mitsubishi Electric Ecodan
PA2 = Panasonic Aquarea



Central de sistema



Termostatos Airzone



Pasarela Controlador 3.0



Pasarela fancoil 3 velocidades



Pasarela equipo electromecánico



Pasarelas de aerotermia



Pasarela fancoil 0-10 V



Módulo de zona motor



Módulo de zona ud. individual



Módulo de zona ud. fancoil indiv. 3 vel.



Módulo de zona ud. indiv. infrarrojos



Módulo de zona ud. fancoil indiv.



Módulo de zona calefacción eléctrica



Módulo elementos radiantes



Webserver Airzone Cloud Wi-Fi



Webserver HUB Airzone Cloud



Pasarelas de integración KNX



Cabezal termostático cableado



Medidor de consumo



Sonda de temperatura empotrada



Cable bus Airzone



Cable RN Airzone

Presupuesto tipo Acuazone

REFERENCIA	DESCRIPCIÓN	UNIDAD	P / U
AZDI6ACUAZONE	Central de sistema Airzone Acuazone (DI6)	1	311,00
AZDI6BLUEZEROC [B/N]¹	Termostato Airzone Blueface Zero cable [blanco/negro] (DI6)	5	206,00
AZDI6ZMOFANC	Módulo de zona Airzone-Fancoil 0-10V/3VEL cable (DI6)	5	170,00
AZDI6OUTPUT8	Módulo de control Airzone para elementos radiantes (DI6)	1	170,00
AZX6WSPHUB	Webserver HUB Airzone Cloud Dual 2.4-5 GHz/Ethernet	1	220,00
AZX6CCPGAWI	Central de control de producción hidrónica Airzone	1	175,00
AZX6GAW [bbb]	Pasarela de aerotermia 3.0 Airzone-[marca]	1	216,00
AZX8ACCMW1	Pack de medición de consumo eléctrico Airzone Wi-Fi para instalación monofásica	1	170,00
RL00030015BKX	Rejilla lineal 0° Airzone 300x150 mm blanco clip	3	27,00
AZX8CABLEBUS100	Cable bus Airzone (2x0,5+2x0,22mm²) 100 m	1	75,00
AZST0102	Servicio Técnico Airzone de puesta en marcha de 1 a 2 sistemas o de 1 a 5 Aidoos	1	218,00
TOTAL			3516,00

¹Se requiere un termostato Blueface por central de sistema Acuazone.

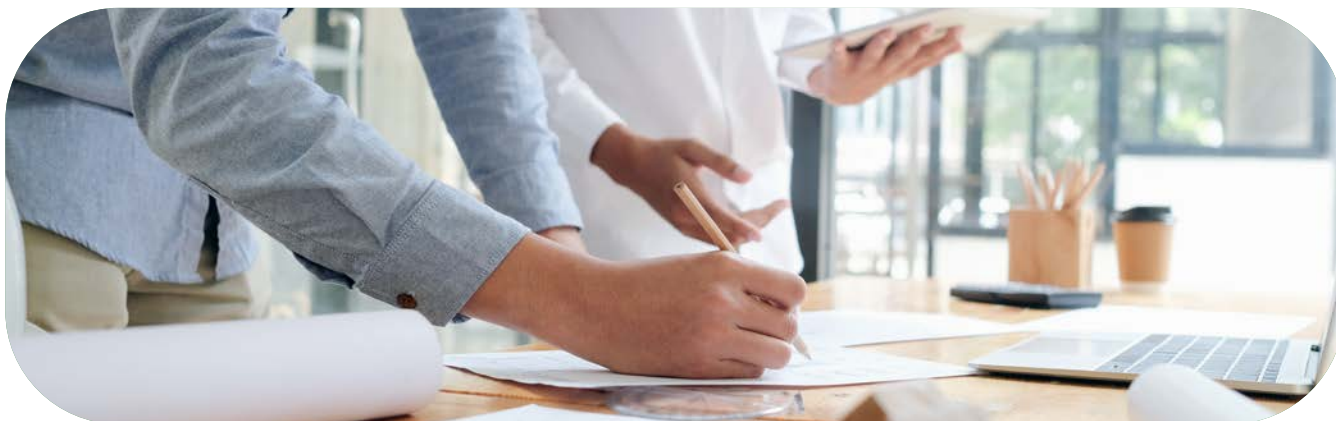

Servicio puesta en marcha

Optimiza tu tiempo de instalación con nuestro servicio de puesta en marcha. Consulta la tarifa del servicio de puesta en marcha de Airzone según el número de sistemas:

AZST0102	Garantía de 5 años Airzone + puesta en marcha 1-2 sistemas / 1-5 Aidoo	218,00
AZST0305	Garantía de 5 años Airzone + puesta en marcha 3-5 sistemas / 6-10 Aidoo	348,00
AZST0610	Garantía de 5 años Airzone + puesta en marcha 6-10 sistemas / 11-20 Aidoo	575,00
AZST1120	Garantía de 5 años Airzone + puesta en marcha 11-20 sistemas / 21-40 Aidoo	866,00
AZSTAPP	Asistencia vinculación APP Airzone Cloud	126,00
AZSTPREMIUM	Garantía de 5 años Airzone + visita preinstalación + puesta en marcha y APP	440,00

Solicita el servicio de puesta en marcha a través de airzonecontrol.com/ib/es/soporte/postventa-y-asistencia/profesional/

Airzone Care + ¡NOVEDAD!

5 años de garantía con el programa Airzone Care, términos y condiciones en:

airzonecontrol.com/ib/es/soporte/postventa-y-asistencia/profesional/

Servicio preventa

Nuestro equipo de ingenieros te acompaña en el estudio de la solución de regulación más adecuada para tu proyecto, del asesoramiento a la realización de cálculos técnicos en la instalación. Descubre nuestros servicios que te ofrecemos de manera gratuita.

AZSPTRAINING	Servicio de Formación Técnica y/o preventa	158,00
AZSPPROJECT01	Servicio de Asesoramiento en Proyecto	95,00
AZSPPROJECT02	Servicio de Colaboración en Proyecto	189,00

Difusión de aire motorizada

Rejillas inteligentes Airzone®

Color: Blanco (B)/Aluminio (A)

Fijación: Clip (K)/Tornillo (T)¹

RINT+MRE · REJILLA INTELIGENTE TRIPLE REGULACIÓN

RINT [Longitud] [Altura] [Color] [Fijación] MRE

RINT · 030 · 015 · B · K · MRE Rejilla triple inteligente 300x150 mm blanca fijación por clip motorizada regulación estándar.



H/L	200	250	300	350	400	450	500	550	600	650	700	750	800
100	Precio único: 170,00												
150													
200													

Profundidad de 166,80 mm.

RINT+MTE · REJILLA INTELIGENTE DOBLE DEFLEXIÓN

RINT [Longitud] [Altura] [Color] [Fijación] MTE

RINT · 030 · 015 · B · K · MTE Rejilla doble inteligente 300x150 mm blanca fijación por clip motorizada estándar.



H/L	200	250	300	350	400	450	500	550	600	650	700	750	800
100	Precio único: 170,00												
150													
200													

Profundidad de 128,20 mm.

RIC1 (1 DIRECCIÓN) RIC2 (2 DIRECCIONES) · REJILLA INTELIGENTE DE LAMA CURVA

RIC1 [Longitud] [Altura] [Color] [Fijación] MTE

RIC1 · 030 · 015 · B · T · MTE Rejilla inteligente de lama curva 300x150 mm blanca fijación por tornillo motorizada.



H/L	200	250	300	350	400	450	500	550	600	650	700	750	800
100	Precio único: 170,00												
150													
200													

Profundidad de 137 mm.

¹Para la instalación en techo es obligatorio el uso de fijación por tornillos.

Valores expresados en: precios - euros (€) / medidas - mm. Precio publicado para acabados tanto en blanco como aluminio.

Rejillas motorizadas

Color: Blanco (B)/Aluminio (A)

Fijación: Clip (K)/Tornillo (T)¹

RDHV, RSDR, RSDV, RL00, RLC1/2, RLQ1/2/V MTE · REJILLA + COMPUERTA MOTORIZADA

[Modelo] [Longitud] [Altura] [Color] [Fijación] MTE

RLC1 · 030 · 015 · B · K · MTE Rejilla lama curva 300x150 mm blanca fijación por clip motorizada.



H/L	200	250	300	350	400	450	500	550	600	650	700	750	800
100	Precio único: 164,00												
150													
200													

Profundidad entre 155 - 171mm, consulte su modelo. Para medidas superiores se solicitarán rejillas y compuertas necesarias por separado. RL00 y RLQ1 disponible en altura 75mm. No disponibles con fijación por pestillo.

Difusores motorizados

Color: Blanco (B) / Aluminio (A)

Regulación: Compuerta motorizada (MTE). Plénium aislado motorizado (PAM)

DFCU: DIFUSOR CUADRADO MOTORIZADO

DFCU [Lado] [Color] PAM

DFCU · 300 · B · PAM Difusor cuadrado motorizado 300 mm blanco con plénium motorizado aislado.



150	225	300	375
163,00	171,00	178,00	185,00

DFCI: DIFUSOR CIRCULAR MOTORIZADO

[Modelo] [Diámetro] [Color] PAM

DFCI · 300 · B · PAM Difusor circular motorizado Ø 300 mm blanco con plénium motorizado aislado



Ø 150	Ø 200	Ø 250	Ø 300	Ø 350
155,00	158,00	165,00	172,00	193,00

¹ Para la instalación en techo es obligatorio el uso de fijación por tornillos.

Valores expresados en: precios - euros (€) / medidas - mm. Precio publicado para acabados tanto en blanco como aluminio.

Compuertas motorizadas

Color: Blanco (B)/Aluminio (A)

Fijación: Clip (K)/Tornillo (T)¹

CPCC · COMPUERTA MOTORIZADA CIRCULAR DE CONDUCTO CON MECANISMO DE REGULACIÓN

CPCC [Diámetro] MTE

CPCC · 300 · MTE Compuerta circular Ø 300 mm motorizada con mecanismo de regulación.



Ø 100	Ø 125	Ø 150	Ø 160	Ø 200	Ø 250	Ø 300	Ø 315	Ø 350
145,00	146,00	147,00	146,00	148,00	153,00	159,00	160,00	162,00

CPRC · COMPUERTA MOTORIZADA RECTANGULAR DE CONDUCTO

CPRC [Longitud] [Altura] MTE

CPRC · 030 · 015 · B · MTE Compuerta rectangular 300x150 mm motorizada.



H/L	150	200	250	300	350	400	450	500	550	600	650	700	750	800
75	148,00	148,00	149,00	150,00	152,00	153,00	158,00	160,00	161,00	161,00	164,00	164,00	168,00	168,00
100	148,00	148,00	149,00	150,00	152,00	153,00	158,00	160,00	161,00	161,00	164,00	164,00	168,00	168,00
150	150,00	150,00	152,00	153,00	155,00	158,00	161,00	162,00	164,00	164,00	165,00	165,00	171,00	171,00
200	152,00	153,00	155,00	158,00	160,00	161,00	164,00	165,00	167,00	167,00	168,00	168,00	172,00	172,00
250	152,00	155,00	160,00	161,00	162,00	164,00	167,00	168,00	171,00	171,00	173,00	173,00	174,00	174,00
300	153,00	158,00	161,00	164,00	165,00	168,00	170,00	171,00	172,00	172,00	175,00	175,00	176,00	176,00
350	155,00	160,00	162,00	165,00	171,00	172,00	174,00	175,00	177,00	177,00	178,00	178,00	179,00	179,00
400	158,00	162,00	164,00	168,00	172,00	177,00	178,00	179,00	180,00	180,00	182,00	182,00	183,00	184,00

Para medidas superiores se solicitarán las compuertas necesarias por separado.

CPRR · COMPUERTA MOTORIZADA RECTANGULAR DE REJILLA (RDHV, RSDR, RSDV, RLC, RLO, RLQ)

CPRR [Longitud] [Altura] MTE

CPRR · 030 · 015 · MTE Compuerta de rejilla RDHV 300x150 mm motorizada.



H/L	150	200	250	300	350	400	450	500	550	600	650	700	750	800
75	144,00	144,00	146,00	147,00	149,00	150,00	152,00	155,00	157,00	157,00	161,00	161,00	164,00	164,00
100	144,00	144,00	146,00	147,00	149,00	150,00	152,00	155,00	157,00	157,00	161,00	161,00	164,00	164,00
150	147,00	147,00	149,00	150,00	151,00	152,00	157,00	159,00	161,00	161,00	162,00	162,00	166,00	166,00
200	146,00	146,00	151,00	152,00	155,00	157,00	161,00	162,00	163,00	163,00	164,00	164,00	167,00	167,00
250	148,00	152,00	155,00	161,00	162,00	162,00	163,00	164,00	166,00	166,00	168,00	168,00	166,00	164,00
300	151,00	153,00	161,00	164,00	162,00	164,00	165,00	166,00	167,00	167,00	171,00	171,00	166,00	166,00
350	156,00	155,00	159,00	166,00	166,00	167,00	171,00	172,00	173,00	173,00	170,00	168,00	186,00	170,00
400	157,00	157,00	161,00	164,00	167,00	173,00	177,00	177,00	177,00	176,00	173,00	174,00	175,00	175,00

Para medidas superiores se solicitarán las compuertas necesarias por separado.

¹Para la instalación en techo es obligatorio el uso de fijación por tornillos.

Valores expresados en: precios - euros (€) / medidas - mm. Precio publicado para acabados tanto en blanco como aluminio.

Accesorios

BYIN · COMPUERTA DE SEGURIDAD (BYPASS) INDIVIDUAL

BYIN [Longitud][Altura]

BYIN · 020 · 015 Compuerta de seguridad 200x150 mm.



200 X 150	200 X 100
450 m3/h	350 m3/h
34,00	31,00

BYRE/BYCO · COMPUERTA DE SOBREPRESIÓN (BYPASS) RECTANGULAR/PARA CONDUCTOS

[Modelo] [Longitud] [Altura]

BYCO · 030 · 020 Compuerta de sobrepresión rectangular 300x200 mm.



300X200	400X150	400X200	500X100	500X250	600X150	600X300
900 m3/h	900 m3/h	1400 m3/h	750 m3/h	2000 m3/h	1800 m3/h	3000 m3/h
48,00	48,00	51,00	51,00	68,00	68,00	78,00

BYCI · COMPUERTA DE SOBREPRESIÓN (BYPASS) CIRCULAR

BYCI [Diámetro]

BYCI · 300 Compuerta de sobrepresión circular Ø 300 mm.



Ø 150	Ø 200	Ø 250	Ø 315	Ø 350
600 m3/h	800 m3/h	1000 m3/h	1600 m3/h	2000 m3/h
41,00	44,00	46,00	50,00	68,00

Valores expresados en: precios - euros (€) / medidas - mm. Precio publicado para acabados tanto en blanco como aluminio.

Difusión de aire no motorizada

Rejillas de impulsión

Color: Blanco (B)/Aluminio (A)

Fijación: Clip (K)/Tornillo (T) / Pestillo (P)¹

RTHV+RT · REJILLA DOBLE DEFLEXIÓN HORIZONTAL-VERTICAL DE IMPULSIÓN CON REGULACIÓN POR TORNILLO

RTHV [Longitud] [Altura] [Color] [Fijación] RT

RTHV · 030 · 015 · B · K · RT Rejilla RTHV 300x150 mm blanca fijación por clip con regulación.



H/L	200	250	300	350	400	450	500	550	600	650	700	750	800
100	28,00	30,00	33,00	39,00	41,00	44,00	49,00	59,00	59,00	70,00	70,00	75,00	75,00
150	32,00	36,00	40,00	44,00	49,00	53,00	57,00	71,00	71,00	83,00	83,00	91,00	91,00
200	37,00	41,00	46,00	53,00	58,00	62,00	68,00	84,00	84,00	98,00	98,00	109,00	109,00

Fijación solo disponible con clip o tornillo.

CREJ · COMPUERTA RECTANGULAR DE REGULACIÓN DE CAUDAL MANUAL

CREJ [Longitud] [Altura] RTE

CREJ · 030 · 015 · RT Compuerta 300x150 mm de regulación de caudal manual.



H/L	150	200	250	300	350	400	450	500	550	600	650	700	750	800
75	14,00	14,00	15,00	16,00	16,00	17,00	18,00	19,00	21,00	21,00	21,00	21,00	24,00	24,00
100	14,00	14,00	15,00	16,00	16,00	17,00	18,00	19,00	21,00	21,00	21,00	21,00	24,00	24,00
150	16,00	16,00	17,00	18,00	19,00	20,00	21,00	22,00	25,00	25,00	26,00	26,00	28,00	28,00
200		19,00	20,00	21,00	22,00	24,00	26,00	27,00	29,00	29,00	30,00	30,00	32,00	32,00
250			20,00	22,00	24,00	25,00	26,00	27,00	29,00	30,00	31,00	31,00	36,00	
300				25,00	26,00	27,00	29,00	30,00	32,00	32,00				
350					29,00	30,00	31,00	33,00	37,00	37,00				
400						33,00	36,00	38,00	40,00	40,00				

Compatible con RDHV, RDVH, RL00, RL0V, RLQ1, RLQ2, RLQV, RSDF, RSDV, RSDR.

No compatible con RLC1, RLC2 y RSDR con fijación por pestillo.

¹ Para la instalación en techo es obligatorio el uso de fijación por tornillos o pestillo.

Valores expresados en: precios - euros (€) / medidas - mm. Precio publicado para acabados tanto en blanco como aluminio.

RLC · REJILLA LAMA CURVA



RLC1/RLC2 [Longitud] [Altura] [Color] [Fijación] X

RLC1 · 030 · 015 · B · K · X Rejilla RLC1 300x150 mm blanca fijación por clip sin regulación.

H/L	200	250	300	350	400	450	500	550	600	650	700	750	800
100	19,00	19,00	20,00	21,00	22,00	24,00	26,00	27,00	27,00	29,00	29,00	32,00	32,00
150	20,00	21,00	22,00	24,00	26,00	27,00	28,00	32,00	32,00	36,00	36,00	38,00	38,00
200	21,00	24,00	26,00	27,00	29,00	30,00	32,00	37,00	37,00	40,00	40,00	43,00	43,00
250		30,00	33,00	37,00	40,00	42,00	43,00	50,00	50,00	55,00	55,00	61,00	61,00
300			37,00	40,00	42,00	48,00	50,00	61,00	61,00	61,00	61,00	68,00	68,00
350				43,00	49,00	49,00	52,00	55,00	62,00	62,00	69,00	69,00	77,00
400					51,00	55,00	60,00	61,00	73,00	68,00	77,00	77,00	83,00

RDHV · REJILLA DOBLE DEFLEXIÓN HORIZONTAL-VERTICAL DE IMPULSIÓN



RDHV [Longitud] [Altura] [Color] [Fijación] X

RDHV · 030 · 015 · B · K · X Rejilla RDHV 300x150 mm blanca fijación por clip sin regulación.

H/L	200	250	300	350	400	450	500	550
100	16,00	17,00	18,00	21,00	24,00	26,00	27,00	35,00
150	18,00	19,00	23,00	26,00	28,00	29,00	32,00	42,00
200	21,00	24,00	27,00	31,00	34,00	37,00	39,00	51,00
250		28,00	32,00	37,00	39,00	44,00	49,00	61,00
300			37,00	42,00	47,00	50,00	55,00	72,00
350				47,00	51,00	55,00	60,00	79,00
400					56,00	61,00	68,00	89,00
450						67,00	74,00	98,00
500							80,00	108,00
550								123,00

H/L	600	650	700	750	800	850	900	950	1000
100	35,00	37,00	40,00	40,00	42,00	42,00	49,00	49,00	54,00
150	42,00	45,00	50,00	50,00	54,00	54,00	58,00	58,00	63,00
200	51,00	54,00	59,00	59,00	65,00	65,00	72,00	72,00	79,00
250	61,00	65,00	75,00	75,00	80,00	80,00	86,00	86,00	97,00
300	72,00	76,00	83,00	83,00	92,00	92,00	101,00	101,00	114,00
350	79,00	83,00	94,00	94,00	103,00	103,00	113,00	113,00	124,00
400	89,00	94,00	107,00	107,00	116,00	116,00	125,00	125,00	142,00
450	98,00	103,00	115,00	115,00	125,00	125,00	137,00	137,00	153,00
500	108,00	114,00	124,00	124,00	139,00	139,00	151,00	151,00	167,00
550	123,00	130,00	146,00	146,00	162,00	162,00	175,00	175,00	196,00
600	123,00	130,00	146,00	146,00	162,00	162,00	175,00	175,00	196,00

Valores expresados en: precios - euros (€) / medidas - mm. Precio publicado para acabados tanto en blanco como aluminio.

RDHV+R · REJILLA DOBLE DEFLEXIÓN HORIZONTAL-VERTICAL DE IMPULSIÓN CON REGULACIÓN

RDHV [Longitud] [Altura] [Color] [Fijación] RT

RDHV · 030 · 015 · B · K · RT Rejilla RDHV 300x150 mm blanca fijación por clip con regulación.

H/L	200	250	300	350	400	450	500	550	600	650	700	750	800
100	32,00	35,00	38,00	42,00	47,00	50,00	53,00	63,00	63,00	65,00	65,00	68,00	68,00
150	38,00	42,00	47,00	51,00	55,00	59,00	63,00	76,00	76,00	79,00	79,00	82,00	82,00
200	46,00	51,00	55,00	60,00	67,00	71,00	76,00	92,00	92,00	96,00	96,00	101,00	101,00

Rejillas de retorno

Color: Blanco (B)/Aluminio (A)

Fijación: Clip (K)/Tornillo (T)/ Pestillo (P)¹

RSDR · REJILLA SIMPLE DEFLEXIÓN HORIZONTAL DE RETORNO

RSDR [Longitud] [Altura] [Color] [Fijación] X

RSDR · 030 · 015 · B · K · X Rejilla RSDR 300x150 mm blanca fijación por clip sin regulación.

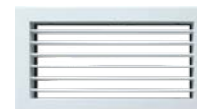

H/L	200	250	300	350	400	450	500	550
100	12,00	14,00	14,00	15,00	16,00	16,00	18,00	19,00
150	15,00	15,00	16,00	18,00	19,00	19,00	20,00	25,00
200	16,00	18,00	19,00	20,00	21,00	24,00	25,00	29,00
250		24,00	26,00	28,00	30,00	32,00	34,00	42,00
300			29,00	32,00	34,00	37,00	38,00	48,00
350				35,00	38,00	41,00	44,00	55,00
400					42,00	47,00	49,00	58,00
450						51,00	53,00	67,00
500							57,00	71,00
550								76,00

H/L	600	650	700	750	800	850	900	950	1000
100	19,00	21,00	21,00	24,00	24,00	25,00	25,00	26,00	26,00
150	25,00	28,00	28,00	29,00	29,00	30,00	30,00	35,00	35,00
200	29,00	32,00	32,00	35,00	35,00	37,00	37,00	41,00	41,00
250	42,00	47,00	47,00	51,00	51,00	53,00	53,00	60,00	60,00
300	48,00	53,00	53,00	57,00	57,00	60,00	60,00	70,00	70,00
350	55,00	60,00	60,00	65,00	65,00	70,00	70,00	79,00	79,00
400	58,00	67,00	67,00	72,00	72,00	76,00	76,00	87,00	87,00
450	67,00	72,00	72,00	79,00	79,00	83,00	83,00	98,00	98,00
500	71,00	78,00	78,00	84,00	84,00	92,00	92,00	104,00	104,00
550	82,00	92,00	92,00	100,00	100,00	107,00	107,00	121,00	121,00
600	82,00	92,00	92,00	100,00	100,00	107,00	107,00	121,00	121,00

¹Para la instalación en techo es obligatorio el uso de fijación por tornillos o pestillo.

Valores expresados en: precios - euros (€) / medidas - mm. Precio publicado para acabados tanto en blanco como aluminio.

RSDR+R · REJILLA SIMPLE DEFLEXIÓN HORIZONTAL DE RETORNO CON REGULACIÓN

RSDR [Longitud] [Altura] [Color] [Fijación] RT

RSDR · 030 · 015 · B · K · RT Rejilla RSDR 300x150 mm blanca fijación por clip con regulación.

H/L	200	250	300	350	400	450	500	550	600	650	700	750	800
100	25,00	26,00	29,00	30,00	32,00	34,00	37,00	41,00	41,00	44,00	44,00	49,00	49,00
150	29,00	32,00	35,00	37,00	39,00	42,00	44,00	52,00	52,00	56,00	56,00	60,00	60,00
200	35,00	38,00	41,00	44,00	48,00	51,00	53,00	60,00	60,00	67,00	67,00	72,00	72,00

RSDF · REJILLA SIMPLE DEFLEXIÓN HORIZONTAL DE RETORNO LAMA FIJA 45°

RSDF [Longitud] [Altura] [Color] [Fijación] X

RSDF · 030 · 015 · B · K · X Rejilla RSDF 300x150 mm blanca fijación por clip sin regulación.



H/L	200	250	300	350	400	450	500	550	600
100	14,00	14,00	15,00	16,00	17,00	17,00	18,00	20,00	20,00
150	15,00	16,00	17,00	18,00	19,00	20,00	21,00	25,00	25,00
200	17,00	18,00	19,00	20,00	21,00	24,00	25,00	28,00	28,00
250		24,00	26,00	28,00	29,00	31,00	33,00	40,00	40,00
300			28,00	30,00	32,00	36,00	39,00	44,00	44,00

H/L	650	700	750	800	850	900	950	1000
100	21,00	21,00	24,00	24,00	33,00	33,00	38,00	38,00
150	27,00	27,00	29,00	29,00	44,00	44,00	50,00	50,00
200	31,00	31,00	33,00	33,00	52,00	52,00	59,00	59,00
250	44,00	44,00	49,00	49,00	76,00	76,00	86,00	86,00
300	51,00	51,00	55,00	55,00	85,00	85,00	97,00	97,00

Fijación solo disponible con clip o tornillo.

RSDF+R · REJILLA SIMPLE DEFLEXIÓN HORIZONTAL DE RETORNO LAMA FIJA 45° CON REGULACIÓN

RSDF [Longitud] [Altura] [Color] [Fijación] RT

RSDF · 030 · 015 · B · K · X Rejilla RSDF 300x150 mm blanca fijación por clip sin regulación.

H/L	200	250	300	350	400	450	500	550	600	650	700	750	800
100	25,00	27,00	28,00	30,00	32,00	37,00	42,00	44,00	44,00	49,00	49,00	54,00	54,00
150	28,00	30,00	31,00	32,00	37,00	41,00	43,00	46,00	46,00	52,00	52,00	58,00	58,00
200	33,00	37,00	39,00	41,00	44,00	49,00	51,00	54,00	54,00	59,00	59,00	62,00	62,00

Valores expresados en: precios - euros (€) / medidas - mm. Precio publicado para acabados tanto en blanco como aluminio.

RSDV · REJILLA SIMPLE DEFLEXIÓN VERTICAL DE RETORNO



RSDV [Longitud] [Altura] [Color] [Fijación] X

RSDV · 030 · 015 · B · K · X Rejilla RSDV 300x150 mm blanca fijación por clip sin regulación.

H/L	200	250	300	350	400	450	500	550
100	15,00	16,00	16,00	18,00	19,00	19,00	20,00	25,00
150	16,00	18,00	19,00	19,00	21,00	21,00	25,00	29,00
200			21,00	21,00	25,00	26,00	28,00	34,00
250			26,00	28,00	29,00	32,00	35,00	41,00
300				30,00	34,00	35,00	38,00	48,00
350					37,00	38,00	42,00	52,00
400						42,00	47,00	56,00
450							51,00	61,00
500								67,00

H/L	600	650	700	750	800	850	900	950	1000
100	25,00	26,00	26,00	29,00	29,00	30,00	30,00	34,00	34,00
150	29,00	30,00	30,00	34,00	34,00	37,00	37,00	41,00	41,00
200	34,00	37,00	37,00	39,00	39,00	42,00	42,00	48,00	48,00
250	41,00	47,00	47,00	51,00	51,00	53,00	53,00	67,00	67,00
300	48,00	52,00	52,00	56,00	56,00	58,00	58,00	68,00	68,00
350	52,00	56,00	56,00	61,00	61,00	67,00	67,00	75,00	75,00
400	56,00	61,00	61,00	68,00	68,00	72,00	72,00	82,00	82,00
450	61,00	68,00	68,00	74,00	74,00	78,00	78,00	90,00	90,00
500	67,00	74,00	74,00	80,00	80,00	83,00	83,00	99,00	99,00
550	76,00	83,00	83,00	93,00	93,00	98,00	98,00	113,00	113,00
600	76,00	83,00	83,00	93,00	93,00	98,00	98,00	113,00	113,00

RSDV+R · REJILLA SIMPLE DEFLEXIÓN VERTICAL DE RETORNO CON REGULACIÓN

RSDV [Longitud] [Altura] [Color] [Fijación] RT

RSDV · 030 · 015 · B · K · RT Rejilla RSDV 300x150 mm blanca fijación por clip con regulación.

H/L	200	250	300	350	400	450	500	550	600	650	700	750	800
100	29,00	30,00	34,00	35,00	38,00	39,00	42,00	49,00	49,00	53,00	53,00	57,00	57,00
150	34,00	37,00	39,00	41,00	44,00	48,00	51,00	57,00	57,00	62,00	62,00	68,00	68,00
200	37,00	42,00	47,00	49,00	52,00	55,00	58,00	67,00	67,00	74,00	74,00	79,00	79,00

Valores expresados en: precios - euros (€) / medidas - mm. Precio publicado para acabados tanto en blanco como aluminio.

RRLG · REJILLA RETORNO LAMA GRANDE FIJA



RRLG [Longitud] [Altura] [Color] [Fijación] X

RRLG · 030 · 015 · B · T · X Rejilla RRLG 300x150 mm blanca fijación por tornillo sin regulación.

H/L	200	250	300	350	400	450	500	550
100	19,00	20,00	21,00	22,00	22,00	25,00	26,00	29,00
150	20,00	22,00	25,00	26,00	27,00	29,00	30,00	36,00
200	22,00	25,00	27,00	29,00	31,00	33,00	37,00	41,00
250		33,00	37,00	40,00	43,00	46,00	51,00	58,00
300			41,00	44,00	49,00	53,00	55,00	63,00
350				51,00	54,00	59,00	63,00	73,00
400					59,00	64,00	70,00	79,00
450						70,00	75,00	86,00
500							82,00	93,00
550								93,00

H/L	600	650	700	750	800	850	900	950	1000
100	29,00	31,00	31,00	36,00	36,00	37,00	37,00	40,00	40,00
150	36,00	39,00	39,00	41,00	41,00	46,00	46,00	50,00	50,00
200	41,00	44,00	44,00	50,00	50,00	54,00	54,00	59,00	59,00
250	58,00	63,00	63,00	70,00	70,00	75,00	75,00	83,00	83,00
300	63,00	71,00	71,00	79,00	79,00	86,00	86,00	94,00	94,00
350	73,00	80,00	80,00	88,00	88,00	97,00	97,00	105,00	105,00
400	79,00	87,00	87,00	98,00	98,00	108,00	108,00	117,00	117,00
450	86,00	97,00	97,00	108,00	108,00	118,00	118,00	129,00	129,00
500	93,00	105,00	105,00	117,00	117,00	127,00	127,00	141,00	141,00
550	93,00	105,00	105,00	117,00	117,00	127,00	127,00	141,00	141,00
600	107,00	120,00	120,00	136,00	136,00	148,00	148,00	163,00	163,00

Fijación solo disponible con clip o tornillo.

RRFR · REJILLA DE RETORNO PORTAFILTROS



RRFR [Longitud] [Altura] [Color] TX

RRFR · 030 · 015 · B · T · X Rejilla RRFR 300x150 mm blanca fijación por tornillo sin regulación.

H/L	200	250	300	350	400	450	500	550	600	650	700	750	800
100	50,00	53,00	55,00	60,00	63,00	65,00	71,00	79,00	79,00	86,00	86,00	93,00	93,00
150	54,00	59,00	63,00	68,00	73,00	77,00	82,00	91,00	91,00	99,00	99,00	109,00	109,00
200	60,00	65,00	71,00	77,00	82,00	87,00	94,00	105,00	105,00	116,00	116,00	126,00	126,00
250		73,00	79,00	84,00	91,00	97,00	104,00	117,00	117,00	129,00	129,00	143,00	143,00
300			86,00	94,00	103,00	108,00	116,00	131,00	131,00	147,00	147,00	161,00	161,00
350				103,00	109,00	118,00	126,00	146,00	146,00	160,00	160,00	176,00	176,00
400					120,00	129,00	139,00	159,00	159,00	176,00	176,00	195,00	195,00
450						139,00	150,00	171,00	171,00	191,00	191,00		
500							160,00	185,00	185,00	191,00			
550								212,00	212,00				

Fijación a techo solo disponible con tornillo. Requiere marcos de montaje. Disponible para falso techo modular 595x595 mm con fijación por pestillos.

Valores expresados en: precios - euros (€) / medidas - mm. Precio publicado para acabados tanto en blanco como aluminio.

RTAE · REJILLA LAMA GRANDE TOMA AIRE EXTERIOR CON MALLA ANTIPÁJAROS



RTAE [Longitud] [Altura] [Color] [Fijación] X
 RTAE · 030 · 015 · B · K · X Rejilla RTAE 300x150 mm blanca fijación por clip sin regulación.

H/L	200	250	300	350	400	450	500	550
100	16,00	17,00	18,00	19,00	20,00	21,00	22,00	25,00
150	18,00	19,00	20,00	21,00	24,00	25,00	26,00	29,00
200	19,00	21,00	24,00	25,00	27,00	28,00	30,00	33,00
250	21,00	28,00	30,00	33,00	37,00	39,00	42,00	48,00
300	24,00	30,00	33,00	38,00	40,00	43,00	48,00	53,00
350	25,00	33,00	38,00	42,00	46,00	50,00	53,00	60,00
400	27,00	37,00	40,00	46,00	50,00	54,00	58,00	65,00
450	28,00	39,00	43,00	50,00	54,00	59,00	62,00	72,00
500	30,00	42,00	48,00	53,00	58,00	62,00	68,00	77,00
550	33,00	48,00	53,00	60,00	65,00	72,00	77,00	77,00

H/L	600	650	700	750	800	850	900	950	1000
100	25,00	27,00	27,00	29,00	29,00	31,00	31,00	33,00	33,00
150	29,00	32,00	32,00	36,00	36,00	39,00	39,00	41,00	41,00
200	33,00	38,00	38,00	42,00	42,00	46,00	46,00	50,00	50,00
250	48,00	53,00	53,00	59,00	59,00	63,00	63,00	70,00	70,00
300	53,00	60,00	60,00	65,00	65,00	73,00	73,00	79,00	79,00
350	60,00	66,00	66,00	74,00	74,00	82,00	82,00	87,00	87,00
400	65,00	74,00	74,00	82,00	82,00	90,00	90,00	98,00	98,00
450	72,00	81,00	81,00	88,00	88,00	98,00	98,00	108,00	108,00
500	77,00	87,00	87,00	97,00	97,00	107,00	107,00	117,00	117,00
550	77,00	87,00	87,00	97,00	97,00	107,00	107,00	117,00	117,00
600	88,00	101,00	101,00	113,00	113,00	124,00	124,00	136,00	136,00

Fijación solo disponible con clip o tornillo.

RTE · REJILLA DE RETORNO PAR TECHOS MODULARES



RTE1/RTE2 [Longitud] [Altura] [Color] X
 RTE2 · 060 · 060 · B · X Rejilla RTE2 600x600 mm blanca sin regulación.

300 X 300	300 X 600	600 X 600
31,00	49,00	81,00

No dispone de fijación ni regulación. Se monta apoyado en perfilería de falso techo.

Valores expresados en: precios - euros (€) / medidas - mm. Precio publicado para acabados tanto en blanco como aluminio.

RQS · REJILLA LINEAL LAMA FIJA 15° SIN MARCO PARA TECHOS MODULARES

RQS1/RQS2 [Longitud] [Altura] [Color] X

RQS1 · 030 · 015 · B · X Rejilla RQS1 300x150 mm blanca sin regulación.



H/L	200	250	300	350	400	450	500	550	600	650	700	750
75	15,00	15,00	16,00	17,00	18,00	18,00	20,00	22,00	22,00	24,00	24,00	26,00
100	15,00	15,00	16,00	17,00	18,00	18,00	20,00	22,00	22,00	24,00	24,00	26,00
150	17,00	18,00	20,00	20,00	24,00	25,00	27,00	30,00	30,00	31,00	31,00	38,00
200	19,00	20,00	22,00	25,00	28,00	29,00	31,00	39,00	39,00	46,00	46,00	49,00
250	20,00	24,00	26,00	29,00	32,00	36,00	39,00	44,00	44,00	57,00	57,00	57,00
300	22,00	26,00	30,00	33,00	38,00	41,00	44,00	52,00	52,00	60,00	60,00	66,00

H/L	800	850	900	950	1000	1050	1100	1150	1200	1250	1300	1350
75	26,00	27,00	27,00	30,00	30,00	36,00	36,00	39,00	39,00	41,00	41,00	44,00
100	26,00	27,00	27,00	30,00	30,00	36,00	36,00	39,00	39,00	42,00	42,00	44,00
150	38,00	39,00	39,00	43,00	43,00	49,00	49,00	55,00	55,00	60,00	60,00	64,00
200	49,00	51,00	51,00	55,00	55,00	63,00	63,00	70,00	70,00	75,00	75,00	81,00
250	57,00	62,00	62,00	68,00	68,00	79,00	79,00	85,00	85,00	93,00	93,00	99,00
300	66,00	74,00	74,00	82,00	82,00	95,00	95,00	103,00	103,00	112,00	112,00	119,00

Valores expresados en: precios - euros (€) / medidas - mm. Precio publicado para acabados tanto en blanco como aluminio.

Rejillas lineales

Color: Blanco (B)/Aluminio (A)

Fijación: Clip (K)/Tornillo (T)

RL00 · REJILLA LINEAL LAMA FIJA 0°

RL00 [Longitud] [Altura] [Color] [Fijación] X

RL00·030·015·B·K·X Rejilla RL00 300x150 mm blanca fijación por clip sin regulación.



H/L	200	250	300	350	400	450	500	550	600	650	700	750
75	19,00	20,00	22,00	24,00	26,00	27,00	28,00	32,00	32,00	36,00	36,00	40,00
100	19,00	20,00	22,00	24,00	26,00	27,00	28,00	32,00	32,00	36,00	36,00	40,00
150	22,00	24,00	27,00	29,00	30,00	33,00	37,00	41,00	41,00	48,00	48,00	51,00
200	26,00	28,00	30,00	33,00	38,00	41,00	43,00	51,00	51,00	57,00	57,00	63,00
250	28,00	36,00	40,00	43,00	49,00	54,00	57,00	66,00	66,00	75,00	75,00	83,00
300	30,00	40,00	46,00	51,00	55,00	61,00	64,00	76,00	76,00	86,00	86,00	96,00

H/L	800	850	900	950	1000	1050	1100	1150	1200	1250	1300	1350
75	40,00	42,00	42,00	46,00	46,00	46,00	50,00	50,00	55,00	55,00	60,00	60,00
100	40,00	42,00	42,00	46,00	46,00	46,00	50,00	50,00	55,00	55,00	60,00	60,00
150	51,00	57,00	57,00	61,00	61,00	61,00	66,00	66,00	73,00	73,00	77,00	77,00
200	63,00	70,00	70,00	75,00	75,00	75,00	83,00	83,00	90,00	90,00	97,00	97,00
250	83,00	91,00	91,00	101,00	101,00	101,00	110,00	110,00	120,00	120,00	129,00	129,00
300	96,00	107,00	107,00	117,00	117,00	117,00	128,00	128,00	141,00	141,00	151,00	151,00

H/L	1400	1450	1500	1550	1600	1650	1700	1750	1800	1850	1900	1950	2000
75	63,00	63,00	68,00	68,00	73,00	73,00	76,00	76,00	81,00	81,00	86,00	86,00	90,00
100	63,00	63,00	68,00	68,00	73,00	73,00	76,00	76,00	81,00	81,00	86,00	86,00	90,00
150	84,00	84,00	90,00	90,00	96,00	96,00	103,00	103,00	108,00	108,00	115,00	115,00	120,00
200	105,00	105,00	114,00	114,00	120,00	120,00	127,00	127,00	134,00	134,00	143,00	143,00	150,00
250	141,00	141,00	150,00	150,00	160,00	160,00	170,00	170,00	179,00	179,00	190,00	190,00	198,00
300	162,00	162,00	175,00	175,00	187,00	187,00	197,00	197,00	209,00	209,00	220,00	220,00	231,00

No disponible en fijación por pestillo.

Las referencias de medidas superiores a 2000mm se piden por tramos.

RL00+R · REJILLA LINEAL LAMA FIJA 0° CON REGULACIÓN

RL00 [Longitud] [Altura] [Color] [Fijación] X

RL00·030·015·B·K·X Rejilla RL00 300x150 mm blanca fijación por clip sin regulación.

H/L	200	250	300	350	400	450	500	550	600	650	700	750	800
75	30,00	33,00	36,00	38,00	41,00	43,00	48,00	53,00	53,00	57,00	57,00	62,00	62,00
100	30,00	33,00	36,00	38,00	41,00	43,00	48,00	53,00	53,00	57,00	57,00	62,00	62,00
150	37,00	41,00	43,00	49,00	51,00	55,00	58,00	64,00	64,00	73,00	73,00	80,00	80,00
200	42,00	48,00	53,00	57,00	61,00	64,00	70,00	80,00	80,00	87,00	87,00	96,00	96,00

Valores expresados en: precios - euros (€) / medidas - mm. Precio publicado para acabados tanto en blanco como aluminio.

RLOV · REJILLA LINEAL LAMA FIJA 0° CON DEFLEXIÓN VERTICAL

RLOV [Longitud] [Altura] [Color] [Fijación] X
 RLOV · 030 · 015 · B · K · X Rejilla RLOV 300x150 mm
 blanca fijación por clip sin regulación.



H/L	200	250	300	350	400	450	500	550	600	650	700	750
100	17,00	21,00	26,00	28,00	32,00	36,00	37,00	41,00	41,00	46,00	46,00	51,00
150	21,00	26,00	30,00	36,00	41,00	43,00	48,00	54,00	54,00	60,00	60,00	66,00
200	26,00	30,00	37,00	42,00	49,00	53,00	57,00	64,00	64,00	74,00	74,00	82,00
250	33,00	40,00	48,00	55,00	62,00	68,00	74,00	84,00	84,00	96,00	96,00	108,00
300	37,00	48,00	54,00	62,00	73,00	77,00	84,00	98,00	98,00	112,00	112,00	124,00

H/L	800	850	900	950	1000	1050	1100	1150	1200	1250	1300	1350
100	51,00	55,00	55,00	60,00	60,00	60,00	64,00	64,00	71,00	71,00	76,00	76,00
150	66,00	73,00	73,00	77,00	77,00	77,00	86,00	86,00	94,00	94,00	103,00	103,00
200	82,00	88,00	88,00	97,00	97,00	97,00	108,00	108,00	117,00	117,00	127,00	127,00
250	108,00	118,00	118,00	129,00	129,00	129,00	143,00	143,00	156,00	156,00	169,00	169,00
300	124,00	139,00	139,00	151,00	151,00	151,00	167,00	167,00	181,00	181,00	196,00	196,00

H/L	1400	1450	1500	1550	1600	1650	1700	1750	1800	1850	1900	1950	2000
100	82,00	82,00	87,00	87,00	94,00	94,00	98,00	98,00	105,00	105,00	110,00	110,00	117,00
150	109,00	109,00	117,00	117,00	124,00	124,00	132,00	132,00	141,00	141,00	149,00	149,00	156,00
200	136,00	136,00	146,00	146,00	156,00	156,00	164,00	164,00	175,00	175,00	185,00	185,00	194,00
250	181,00	181,00	194,00	194,00	208,00	208,00	220,00	220,00	233,00	233,00	246,00	246,00	258,00
300	212,00	212,00	225,00	225,00	242,00	242,00	257,00	257,00	271,00	271,00	286,00	286,00	301,00

Las referencias de medidas superiores a 2000mm se piden por tramos.

RLOV+R · REJILLA LINEAL LAMA FIJA 0° CON DEFLEXIÓN VERTICAL CON REGULACIÓN

RLOV [Longitud] [Altura] [Color] [Fijación] RT
 RLOV · 030 · 015 · B · K · RT Rejilla RLOV 300x150 mm blanca fijación por clip con regulación.

H/L	200	250	300	350	400	450	500	550	600	650	700	750	800
100	26,00	30,00	37,00	42,00	49,00	51,00	55,00	61,00	61,00	66,00	66,00	74,00	74,00
150	30,00	38,00	46,00	53,00	60,00	63,00	68,00	76,00	76,00	86,00	86,00	95,00	95,00
200	37,00	46,00	54,00	62,00	73,00	76,00	82,00	94,00	94,00	105,00	105,00	94,00	98,00

Valores expresados en: precios - euros (€) / medidas - mm. Precio publicado para acabados tanto en blanco como aluminio.

RLQ · REJILLA LINEAL LAMA FIJA 15°

RLQ1/RLQ2 [Longitud] [Altura] [Color] [Fijación] X

RLQ1 · 030 · 015 · B · K · X Rejilla RLQ1 300x150 mm blanca fijación por clip sin regulación.



H/L	200	250	300	350	400	450	500	550	600	650	700	750
75	19,00	21,00	22,00	24,00	26,00	27,00	29,00	32,00	32,00	36,00	36,00	40,00
100	19,00	21,00	22,00	24,00	26,00	27,00	29,00	32,00	32,00	36,00	36,00	40,00
150	22,00	24,00	27,00	29,00	32,00	33,00	37,00	42,00	42,00	48,00	48,00	53,00
200	26,00	28,00	30,00	36,00	38,00	41,00	46,00	51,00	51,00	58,00	58,00	63,00
250	28,00	36,00	40,00	43,00	49,00	53,00	57,00	64,00	64,00	74,00	74,00	82,00
300	30,00	40,00	46,00	50,00	55,00	60,00	64,00	75,00	75,00	86,00	86,00	96,00

H/L	800	850	900	950	1000	1050	1100	1150	1200	1250	1300	1350
75	40,00	42,00	42,00	48,00	48,00	48,00	51,00	51,00	55,00	55,00	60,00	60,00
100	40,00	42,00	42,00	48,00	48,00	48,00	51,00	51,00	55,00	55,00	60,00	60,00
150	53,00	57,00	57,00	62,00	62,00	62,00	68,00	68,00	74,00	74,00	80,00	80,00
200	63,00	71,00	71,00	76,00	76,00	76,00	84,00	84,00	91,00	91,00	98,00	98,00
250	82,00	90,00	90,00	98,00	98,00	98,00	109,00	109,00	118,00	118,00	128,00	128,00
300	96,00	107,00	107,00	116,00	116,00	116,00	127,00	127,00	139,00	139,00	150,00	150,00

H/L	1400	1450	1500	1550	1600	1650	1700	1750	1800	1850	1900	1950	2000
75	64,00	64,00	70,00	70,00	74,00	74,00	77,00	77,00	82,00	82,00	86,00	86,00	91,00
100	64,00	64,00	70,00	70,00	74,00	74,00	77,00	77,00	82,00	82,00	86,00	86,00	91,00
150	86,00	86,00	91,00	91,00	97,00	97,00	104,00	104,00	110,00	110,00	116,00	116,00	121,00
200	108,00	108,00	115,00	115,00	121,00	121,00	129,00	129,00	138,00	138,00	145,00	145,00	151,00
250	139,00	139,00	149,00	149,00	158,00	158,00	169,00	169,00	178,00	178,00	189,00	189,00	197,00
300	161,00	161,00	174,00	174,00	185,00	185,00	196,00	196,00	208,00	208,00	218,00	218,00	230,00

Las referencias de medidas superiores a 2000mm se piden por tramos.

RLQ+R · REJILLA LINEAL LAMA FIJA 15° CON REGULACIÓN

RLQ1/RLQ2 [Longitud] [Altura] [Color] [Fijación] RT

RLQ1 · 030 · 015 · B · K · RT Rejilla RLQ1 300x150 mm blanca fijación por clip con regulación.

H/L	200	250	300	350	400	450	500	550	600	650	700	750	800
100	33,00	37,00	40,00	42,00	46,00	50,00	51,00	58,00	58,00	63,00	63,00	81,00	81,00
150	41,00	46,00	50,00	53,00	57,00	61,00	64,00	73,00	73,00	81,00	81,00	87,00	87,00
200	49,00	53,00	58,00	62,00	68,00	73,00	77,00	87,00	87,00	97,00	97,00	109,00	109,00

Valores expresados en: precios - euros (€) / medidas - mm. Precio publicado para acabados tanto en blanco como aluminio.

RLQV · REJILLA LINEAL LAMA FIJA 15° CON DEFLEXIÓN VERTICAL

RLQV [Longitud] [Altura] [Color] [Fijación] X

RLQV · 030 · 015 · B · K · X Rejilla RLQV 300x150 mm blanca fijación por clip sin regulación.



H/L	200	250	300	350	400	450	500	550	600	650	700	750
100	19,00	21,00	22,00	24,00	32,00	36,00	38,00	42,00	42,00	48,00	48,00	51,00
150	22,00	24,00	27,00	29,00	41,00	43,00	49,00	54,00	54,00	61,00	61,00	66,00
200	26,00	28,00	30,00	36,00	50,00	54,00	58,00	66,00	66,00	75,00	75,00	82,00
250	28,00	36,00	40,00	43,00	62,00	68,00	74,00	84,00	84,00	96,00	96,00	108,00
300	30,00	40,00	46,00	50,00	71,00	77,00	84,00	97,00	97,00	110,00	110,00	124,00

H/L	800	850	900	950	1000	1050	1100	1150	1200	1250	1300	1350
100	51,00	55,00	55,00	60,00	60,00	60,00	64,00	64,00	73,00	73,00	77,00	77,00
150	66,00	74,00	74,00	80,00	80,00	80,00	87,00	87,00	95,00	95,00	104,00	104,00
200	82,00	90,00	90,00	98,00	98,00	98,00	109,00	109,00	118,00	118,00	128,00	128,00
250	108,00	117,00	117,00	128,00	128,00	128,00	142,00	142,00	154,00	154,00	167,00	167,00
300	124,00	138,00	138,00	150,00	150,00	150,00	164,00	164,00	179,00	179,00	195,00	195,00

H/L	1400	1450	1500	1550	1600	1650	1700	1750	1800	1850	1900	1950	2000
100	83,00	83,00	88,00	88,00	95,00	95,00	101,00	101,00	107,00	107,00	114,00	114,00	118,00
150	110,00	110,00	118,00	118,00	127,00	127,00	134,00	134,00	143,00	143,00	150,00	150,00	158,00
200	139,00	139,00	149,00	149,00	158,00	158,00	169,00	169,00	178,00	178,00	189,00	189,00	196,00
250	179,00	179,00	192,00	192,00	205,00	205,00	217,00	217,00	230,00	230,00	244,00	244,00	256,00
300	211,00	211,00	224,00	224,00	240,00	240,00	255,00	255,00	270,00	270,00	284,00	284,00	299,00

Las referencias de medidas superiores a 2000mm se piden por tramos.

RLQV+R · REJILLA LINEAL LAMA FIJA 15° CON DEFLEXIÓN VERTICAL CON REGULACIÓN

RLQV [Longitud] [Altura] [Color] [Fijación] RT

RLQV · 030 · 015 · B · K · RT Rejilla RLQV 300x150 mm blanca fijación por clip con regulación.

H/L	200	250	300	350	400	450	500	550	600	650	700	750	800
100	27,00	33,00	40,00	48,00	54,00	57,00	60,00	66,00	66,00	74,00	74,00	81,00	81,00
150	33,00	41,00	50,00	58,00	66,00	71,00	75,00	84,00	84,00	95,00	95,00	104,00	104,00
200	40,00	50,00	60,00	70,00	80,00	84,00	90,00	103,00	103,00	115,00	115,00	125,00	125,00

Referencias medidas L > 2000 mm - [Modelo] [Longitud] [Altura] [Color] [Fijación] [Terminación]

Terminación: Terminal (XT)/Central (C)/Terminal izquierdo (I)/Terminal derecho (D)

Ejemplo 1: Rejilla lineal RLQ1 – L: 5000**H:100** 1 unidad: RLQ1200010BKXC + 1 unidad:

RLQ1150010BKXI + 1 unidad: RLQ1150010BKXD

Ejemplo 2: Rejilla lineal RL00 – L: 5000 H:100

RL00200010BKXC + 2 unid des: RL00150010BKXT

Rejillas con paso de 50 mm disponibles en un tramo hasta 2000 mm. Para **medidas superiores a L > 2000 mm** se suministran por tramos simétricos. Estas rejillas no están disponibles con regulación, **la compuerta de regulación CREJ se suministra por separado**. Los precios de las rejillas intermedias y tramos terminales tienen igual precio que la misma medida de rejilla de marco completo.

Tipo de terminación solo necesaria en rejillas lineales superiores a 2000 mm.

Valores expresados en: precios - euros (€) / medidas - mm. Precio publicado para acabados tanto en blanco como aluminio.

Difusores de techo

Color: Blanco (B) / Aluminio (A)

Regulación: Sin regulación (X) / Cuello y regulación (T)

Puente y regulación (R) / Plénium aislado (PA)

DFCU · DIFUSOR CUADRADO



DFCU [Diámetro] [Color] [Regulación]

DFCU · 375 · B Difusor cuadrado Ø 375 mm blanco sin regulación.

Ø	X	R
150	31,00	42,00
225	44,00	54,00
300	60,00	72,00
375	81,00	94,00

DFCI · DIFUSOR CIRCULAR



DFCU [Diámetro] [Color] [Regulación]

DFCU · 375 · B Difusor cuadrado Ø 375 mm blanco sin regulación.

Ø	X	R	C
150	40,00	49,00	50,00
200	48,00	57,00	58,00
250	58,00	66,00	70,00
300	68,00	79,00	81,00
350	86,00	98,00	106,00

Difusores rotacionales. Techo modular

Regulación: Sin regulación (XX) / Aislado (PA)

DRPL · DIFUSOR ROTACIONAL DE PLACA MODULAR



DRPL [Elementos] B [Regulación]

DRPL · 16 · B · XX Difusor rotacional de placa modular 16 elementos blanco solo placa.

F/E	12	16	20	30	36	48
XX	72,00	77,00	82,00	99,00	108,00	130,00
PA	178,00	184,00	190,00	207,00	215,00	239,00

Valores expresados en: precios - euros (€) / medidas - mm. Precio publicado para acabados tanto en blanco como aluminio.

Difusores lineales

Color: Blanco (B) / Aluminio (A)

Se fabrican desde 500 mm hasta 2000 mm con incrementos de 50 mm.

DFLI+X · DIFUSOR LINEAL

DFLI [Vías] [Longitud] [Color] X

DFLI · 3 · 01200 · B · X Difusor lineal de 3 vías 1200 mm blanco.



v/L	500	550	600	650	700	750	800	850	900	950	1000
1	70,00	70,00	70,00	70,00	70,00	70,00	70,00	70,00	70,00	70,00	70,00
2	90,00	90,00	90,00	90,00	90,00	90,00	90,00	90,00	90,00	90,00	90,00
3	112,00	112,00	112,00	112,00	112,00	112,00	112,00	112,00	112,00	112,00	112,00
4	131,00	131,00	131,00	131,00	131,00	131,00	131,00	131,00	131,00	131,00	131,00

v/L	1050	1100	1150	1200	1250	1300	1350	1400	1450	1500	1550
1	74,00	74,00	75,00	75,00	76,00	76,00	80,00	80,00	90,00	90,00	91,00
2	94,00	94,00	97,00	97,00	103,00	103,00	106,00	106,00	120,00	120,00	121,00
3	116,00	116,00	121,00	121,00	127,00	127,00	131,00	131,00	151,00	151,00	152,00
4	140,00	140,00	147,00	147,00	153,00	153,00	160,00	160,00	181,00	181,00	184,00

v/L	1600	1650	1700	1750	1800	1850	1900	1950	2000
1	91,00	93,00	93,00	94,00	94,00	95,00	95,00	104,00	104,00
2	121,00	123,00	123,00	124,00	124,00	125,00	125,00	141,00	141,00
3	152,00	154,00	154,00	156,00	156,00	157,00	157,00	178,00	178,00
4	184,00	186,00	186,00	187,00	187,00	190,00	190,00	216,00	216,00

¹Longitud expresada en mm con 4 dígitos.

No incluye sistema de fijación. Pedir fijación por puente de montaje o plenum aislado por separado.

Difusores lineales por tramos

Color: Blanco (B)/Aluminio (A)
Para difusores lineales superiores a 2000 mm.

Ejemplo: Difusor lineal DFLI 2 vías – L: 5000 mm



1 unidad DFLI202000BC + 2 unidades DFLI201500BT +
10 unidades AZODFLIFIX2

DFLI+C · DIFUSOR LINEAL TRAMO CENTRAL



DFLI [Vías] [Longitud¹] [Color] C

DFLI · 3 · 01500 · B · C Difusor lineal tramo central 3 vías 1500 mm blanco.

v/L	1500	2000
1	90	104
2	120	141
3	151	178
4	181	216

¹ Longitud expresada en mm con 4 dígitos. No incluye puentes de montaje.

DFLI+T · DIFUSOR LINEAL TRAMO TERMINAL



DFLI [Vías] [Longitud¹] [Color] T

DFLI · 3 · 01200 · B · T Difusor lineal tramo terminal 3 vías 1500 mm blanco

v/L	1000	1050	1100	1150	1200	1250	1300	1350	1400	1450	1500
1	70,00	74,00	74,00	75,00	75,00	76,00	76,00	80,00	80,00	90,00	90,00
2	90,00	94,00	94,00	97,00	97,00	103,00	103,00	106,00	106,00	120,00	120,00
3	112,00	116,00	116,00	121,00	121,00	127,00	127,00	131,00	131,00	151,00	151,00
4	131,00	140,00	140,00	147,00	147,00	153,00	153,00	160,00	160,00	181,00	181,00

v/L	1550	1600	1650	1700	1750	1800	1850	1900	1950	2000
1	91,00	91,00	93,00	93,00	94,00	94,00	95,00	95,00	104,00	104,00
2	121,00	121,00	123,00	123,00	124,00	124,00	125,00	125,00	141,00	141,00
3	152,00	152,00	154,00	154,00	156,00	156,00	157,00	157,00	178,00	178,00
4	184,00	184,00	186,00	186,00	187,00	187,00	190,00	190,00	216,00	216,00

¹ Longitud expresada en mm con 4 dígitos. No incluye puentes de montaje.

AZODFLI FIX · PUENTES DE MONTAJE PARA DIFUSOR LINEAL POR TRAMOS



AZODFLIFIX [Vías]

AZODFLIFIX·3·Puente de montaje para DFLI 3 vías

VÍAS	DFLI
1	6,00
2	6,00
3	6,00
4	6,00

Ejemplo: **Difusor lineal DFLI 2 vías – L: 5000 mm**

1 unidad DFLI202000BC + 2 unidades

DFLI201500BT + 10 unidades AZODFLIFIX2

DFLI SQ · ESQUINA DIFUSOR LINEAL



DFLI [Vías] SQ [Color]

DFLI·3·SQ·B Esquina difusor lineal 3 vías blanco.

VÍAS	DFLI
1	72,00
2	96,00
3	119,00
4	149,00

Difusores rotacionales techo continuo

Color: Blanco (B)/Aluminio (A)

Regulación: Sin regulación (X)/Cuello y regulación (T)

Puente y regulación (R) / Plénium aislado (PA)

DRPC · DIFUSOR ROTACIONAL DE PLACA CIRCULAR



DRPC [Elementos] B [Fijación]

DRPC·10·B·PS Difusor rotacional de placa circular 10 elementos blanco con plénium sin aislar.

F/E	12	16	20	30	36	48
XX	72	77	83	99	109	130
PA	178	184	190	207	215	238

Valores expresados en: precios - euros (€) / medidas - mm. Precio publicado para acabados tanto en blanco como aluminio.

DRTC · DIFUSOR ROTACIONAL DE PLACA CUADRADA

DRTC [Dimensiones¹] [Elementos] B [Fijación]

DRTC·5·10·B·PA Difusor rotacional de placa cuadrada 495x495 mm 10 elementos blanco con plénium aislado.

DIMENSIÓN	F/E	8	10	12	16	20	30	36	48
6 = 595 x 595	XX			72,00	77,00	82,00	99,00	108,00	130,00
Ø250	PA			178,00	184,00	190,00	207,00	215,00	238,00
5 = 495 x 495	XX					80,00	97,00	106,00	
Ø200	PA					176,00	194,00	204,00	
4 = 395 x 395	XX			66,00	72,00				
Ø200	PA			146,00	159,00				
3 = 295 x 295	XX	59,00	61,00						
Ø150	PA	138,00	138,00						

¹ Dimensiones: 6 = 595x595 5 = 495x495 4 = 395x395 3 = 295x295.

Los difusores de dimensiones tipo 3, 4 y 5 se sirven bajo pedido. Solicitar el plazo de entrega.

Boca de extracción

BOEX · BOCA DE EXTRACCIÓN



BOEX [Diámetro] B

BOEX·150·B Boca de extracción Ø 150 mm blanca.

Ø 100	Ø 125	Ø 150	Ø 200
13,00	14,00	19,00	22,00

Valores expresados en: precios - euros (€) / medidas - mm. Precio publicado para acabados tanto en blanco como aluminio.

Plenums de conexión

PREJ-T · PLÉNUM REJILLAS CON CONEXIÓN A CONDUCTO CIRCULAR AISLADO

PREJ [Longitud] [Altura] T

PREJ · 030 · 015 · T Plénium rejillas 300x150 mm con conexión a conducto circular aislado



H/L	200	250	300	350	400	450	500	600	700	800
100	61,00	64,00	64,00	71,00	71,00	80,00	80,00	97,00	120,00	193,00
150	64,00	68,00	68,00	74,00	74,00	84,00	84,00	103,00	126,00	203,00
200	72,00	75,00	75,00	76,00	76,00	103,00	103,00	106,00	129,00	206,00

Para las medidas 450x100, 500x100, 600x100, 700x100, 800x100, 700x150, 800x150, 800x200, el plénium incluirá dos cuellos para conexión a tubo flexible, prevea los elementos de bifurcación "Y" de conexión necesarios.

PLEAROT · PLÉNUM DIFUSOR ROTACIONAL AISLADO

PLEAROT5 Plénium difusor rotacional 495x495 mm aislado con embocadura Ø 200 mm.



REFERENCIA	MEDIDAS	EMBOCADURA	PRECIO
PLEAROT	595 x 595	Ø 250	118,00
PLEAROT5	495 x 495	Ø 200	108,00
PLEAROT4	395 x 395	Ø 200	98,00
PLEAROT3	295 x 295	Ø 150	86,00

PLEARPR · PLÉNUM DIFUSOR ROTACIONAL PLACA RECTANGULAR AISLADO

PLEARPR Plénium difusor rotacional 1200x300 mm aislado con embocadura Ø 250 mm.



REFERENCIA	MEDIDAS	EMBOCADURA	PRECIO
PLEARPR	1200 x 300	Ø 250	153,00

Valores expresados en: precios - euros (€) / medidas - mm. Precio publicado para acabados tanto en blanco como aluminio.

PLEN · PLÉNUM AISLADO DIFUSOR LINEAL

PLEN [Vías] [Longitud¹] A

PLEN · 3 · 1000 · A Plénium difusor lineal de 3 vías 1000 mm aislado.



V/L	500	1000
1 Vía	66,00	86,00
2 Vías	68,00	87,00
3 Vías	71,00	96,00
4 Vías	74,00	101,00

¹ Longitud expresada en mm con 4 dígitos.

Accesorios

LAG · LARGUERO DE CHAPA GALVANIZADA PARA MARCO DE MONTAJE DE REJILLAS

L [Longitud] AG

L · 600 · AG Larguero 600 mm de chapa galvanizada para marco de montaje de rejillas.



75	100	150	200	250	300	350	400	450	500	550	600	650	700	750	800	850	900	950	1000
2,00	2,00	2,00	2,00	2,00	3,00	3,00	3,00	3,00	3,00	4,00	4,00	4,00	4,00	4,00	4,00	5,00	5,00	5,00	5,00

CPCC REG · COMPUERTA CIRCULAR DE CONDUCTO DE REGULACIÓN MANUAL

CPCC [Diámetro] REG

CPCC · 250 · REG Compuerta circular de conducto Ø 250 mm de regulación manual.



Ø 100	Ø 160	Ø 200	Ø 250	Ø 315	Ø 350
36,00	37,00	39,00	42,00	50,00	53,00

Valores expresados en: precios - euros (€) / medidas - mm. Precio publicado para acabados tanto en blanco como aluminio.

FILT · FILTRO REJILLA ANTIPARTÍCULAS

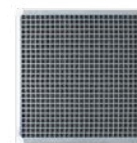

FILT [Longitud] [Altura] XX

FILT · 030 · 015 · XX Filtro rejilla 300x150 mm antipartículas.

H/L	200	250	300	350	400	450	500	550
100	10,00	11,00	13,00	15,00	16,00	17,00	19,00	22,00
150	13,00	15,00	17,00	19,00	21,00	24,00	26,00	30,00
200	16,00	18,00	21,00	24,00	27,00	29,00	32,00	39,00
250		21,00	25,00	28,00	31,00	36,00	39,00	48,00
300			29,00	32,00	38,00	42,00	46,00	55,00
350				39,00	43,00	49,00	53,00	63,00
400					50,00	54,00	60,00	72,00
450						61,00	66,00	80,00
500							74,00	87,00
550								105,00

H/L	600	650	700	750	800	850	900	950	1000
100	22,00	25,00	25,00	28,00	28,00	31,00	43,00	36,00	36,00
150	30,00	36,00	36,00	39,00	39,00	43,00	43,00	49,00	49,00
200	39,00	44,00	44,00	51,00	51,00	57,00	57,00	62,00	62,00
250	48,00	54,00	54,00	61,00	61,00	68,00	68,00	75,00	75,00
300	55,00	63,00	63,00	72,00	72,00	80,00	80,00	88,00	88,00
350	63,00	73,00	73,00	82,00	82,00	93,00	93,00	103,00	103,00
400	72,00	82,00	82,00	94,00	94,00	105,00	105,00	116,00	116,00
450	80,00	91,00	91,00	105,00	105,00	117,00	117,00	128,00	128,00
500	74,00	101,00	101,00	115,00	115,00	128,00	128,00	143,00	143,00
550	105,00	120,00	120,00	138,00	138,00	153,00	153,00	170,00	170,00
600	105,00	120,00	120,00	138,00	138,00	153,00	153,00	170,00	170,00

Compatible con RRFR, RRLG, RSDR, RSDV, RL00, RLQ1 y RLQ2.

Valores expresados en: precios - euros (€) / medidas - mm. Precio publicado para acabados tanto en blanco como aluminio.

Política de Portes

	Economy			Express					
	Portes Pagados Desde	Media Boxes	XS (Extra small)	S (Small)	M (Medium)	L (Large)	XL (Extra large)	XXL (Double extra large)	XXXL (Triple extra large)
		Precio medio	Caja 16x12x6	Caja 20x20x12	Caja 30x30x28	Caja 74x52x27,5	Caja 130x40x50	Caja 90x80x50	Caja 157x53x53
		Máximo 1000kg	0,001152	0,0048	0,0252	0,0986	0,2310	0,2959	0,4438
España									
Málaga	450,00	10,00	3,00	5,00	11,00	25,00	60,00	88,00	135,00
Sur	450,00	15,00	5,00	8,00	12,00	25,00	60,00	88,00	140,00
Centro	450,00	20,00	7,00	10,00	14,00	25,00	70,00	90,00	140,00
Norte	450,00	23,00	8,00	12,00	14,00	25,00	70,00	90,00	140,00
Ceuta y Melilla	600,00	80,00	20,00	28,00	53,00	95,00	A cotizar	A cotizar	A cotizar
Baleares	500,00	20,00	10,00	20,00	30,00	45,00	80,00	90,00	140,00
Canarias	500,00	70,00	20,00	40,00	65,00	140,00	315,00	370,00	550,00
Europa									
Alemania	900,00	75,00	20,00	28,00	53,00	113,00	205,00	243,00	293,00
Albania	Debidos	160,00	30,00	60,00	95,00	175,00	295,00	235,00	465,00
Andorra	700,00	73,00	18,00	26,00	48,00	93,00	165,00	213,00	285,00
Austria	900,00	85,00	20,00	28,00	53,00	113,00	205,00	243,00	305,00
Bélgica	600,00	70,00	20,00	28,00	53,00	105,00	205,00	243,00	285,00
Bosnia& Herzegovina	Debidos	130,00	30,00	55,00	100,00	190,00	325,00	365,00	455,00
Bulgaria	1.000,00	100,00	25,00	45,00	80,00	135,00	255,00	283,00	355,00
Chipre	Debidos	130,00	25,00	45,00	78,00	135,00	255,00	285,00	355,00
Croacia	1.000,00	95,00	25,00	45,00	78,00	135,00	255,00	283,00	355,00
Dinamarca	1.500,00	95,00	25,00	40,00	75,00	135,00	255,00	305,00	355,00
Eslovaquia	1.000,00	85,00	25,00	45,00	78,00	135,00	255,00	305,00	355,00
Eslovenia	1.000,00	85,00	25,00	45,00	78,00	135,00	255,00	305,00	355,00
Estonia	1.000,00	95,00	25,00	45,00	78,00	135,00	255,00	305,00	355,00
Finlandia	1.500,00	105,00	25,00	40,00	75,00	135,00	255,00	305,00	355,00
Francia	600,00	75,00	18,00	25,00	45,00	105,00	200,00	250,00	310,00
Gibraltar	1.000,00	95,00	20,00	27,00	53,00	93,00	255,00	283,00	305,00

Valores expresados en: precios - euros (€) / medidas - mm.

	Economy			Express					
	Portes Pagados Desde	Media Boxes	XS (Extra small)	S (Small)	M (Medium)	L (Large)	XL (Extra large)	XXL (Double extra large)	XXXL (Triple extra large)
		Precio medio	Caja 16x12x6	Caja 20x20x12	Caja 30x30x28	Caja 74x52x27,5	Caja 130x40x50	Caja 90x80x50	Caja 157x53x53
		Máximo 1000kg	0,001152	0,0048	0,0252	0,0986	0,2310	0,2959	0,4438
Europa									
Grecia	1.000,00	95,00	25,00	40,00	73,00	135,00	255,00	305,00	355,00
Holanda	900,00	65,00	20,00	28,00	53,00	98,00	185,00	225,00	270,00
Hungría	1.000,00	85,00	25,00	45,00	78,00	135,00	255,00	305,00	355,00
Irlanda	1.000,00	95,00	25,00	43,00	78,00	135,00	255,00	305,00	355,00
Italia	800,00	85,00	20,00	30,00	55,00	95,00	145,00	190,00	260,00
Letonia	Debidos	95,00	25,00	45,00	80,00	135,00	255,00	305,00	355,00
Lituania	Debidos	95,00	25,00	45,00	80,00	135,00	255,00	305,00	355,00
Liechtenstein	Debidos	130,00	30,00	50,00	78,00	135,00	255,00	305,00	355,00
Luxemburgo	900,00	65,00	20,00	27,00	48,00	95,00	185,00	225,00	265,00
Macedonia	Debidos	110,00	30,00	55,00	98,00	185,00	355,00	405,00	455,00
Malta	1.000,00	95,00	25,00	38,00	78,00	135,00	255,00	305,00	365,00
Mónaco	1.500,00	130,00	25,00	38,00	78,00	145,00	265,00	305,00	385,00
Montenegro	Debidos	160,00	30,00	50,00	95,00	185,00	285,00	305,00	455,00
Noruega	1.500,00	145,00	30,00	50,00	95,00	180,00	355,00	405,00	455,00
Polonia	1.000,00	85,00	25,00	38,00	78,00	138,00	253,00	285,00	355,00
Portugal	500,00	40,00	18,00	23,00	48,00	83,00	163,00	185,00	225,00
Reino Unido	1.000,00	95,00	20,00	33,00	58,00	115,00	215,00	245,00	305,00
República checa	1.000,00	85,00	25,00	38,00	78,00	135,00	255,00	305,00	385,00
Rumania	1.000,00	95,00	25,00	38,00	78,00	135,00	255,00	305,00	385,00
San Marino	1.500,00	140,00	25,00	43,00	78,00	145,00	265,00	325,00	395,00
Serbia	Debidos	100,00	30,00	55,00	98,00	187,00	355,00	405,00	455,00
Suecia	1.500,00	115,00	25,00	40,00	80,00	135,00	255,00	305,00	365,00
Suiza	800,00	115,00	30,00	48,00	95,00	178,00	355,00	405,00	455,00
Vaticano	Debidos	130,00	25,00	38,00	78,00	125,00	255,00	305,00	405,00

Valores expresados en: precios - euros (€) / medidas - mm. Precio publicado para acabados tanto en blanco como aluminio.

	Economy			Express					
	Portes Pagados Desde	Media Boxes	XS (Extra small)	S (Small)	M (Medium)	L (Large)	XL (Extra large)	XXL (Double extra large)	XXXL (Triple extra large)
		Precio medio	Caja 16x12x6	Caja 20x20x12	Caja 30x30x28	Caja 74x52x27,5	Caja 130x40x50	Caja 90x80x50	Caja 157x53x53
		Máximo 1000kg	0,001152	0,0048	0,0252	0,0986	0,2310	0,2959	0,4438
Resto del mundo									
EEUU	\$1.000	\$100,00	\$25,00	\$45,00	\$85,00	\$125,00	\$200,00	\$260,00	\$360,00
Canadá	\$1.500	\$150,00	\$30,00	\$55,00	\$110,00	\$155,00	\$290,00	\$300,00	\$430,00
México	10.000	A cotizar	50,00	60,00	125,00	230,00	350,00	410,00	600,00
Costa Rica	10.000	A cotizar	50,00	60,00	125,00	230,00	350,00	410,00	600,00
República Dominicana	10.000	A cotizar	50,00	60,00	125,00	230,00	350,00	410,00	600,00
Panamá	10.000	A cotizar	50,00	60,00	125,00	230,00	350,00	410,00	600,00
Argentina	10.000	A cotizar	50,00	60,00	125,00	230,00	350,00	410,00	600,00
Marruecos	10.000	300,00	30,00	50,00	95,00	160,00	280,00	350,00	420,00
Emiratos Árabes Unidos	10.000	A cotizar	30,00	70,00	100,00	190,00	300,00	360,00	520,00
Arabia Saudí	10.000	A cotizar	30,00	70,00	100,00	200,00	300,00	360,00	520,00
Qatar	10.000	A cotizar	35,00	60,00	130,00	230,00	380,00	400,00	530,00
Australia	10.000	A cotizar	45,00	65,00	155,00	250,00	400,00	460,00	580,00
Nueva Zelanda	10.000	A cotizar	45,00	65,00	155,00	250,00	400,00	460,00	580,00
Túnez	10.000	300,00	35,00	70,00	100,00	190,00	300,00	360,00	530,00
Turquía	10.000	300,00	35,00	70,00	100,00	190,00	300,00	360,00	550,00
China	10.000	A cotizar	35,00	60,00	120,00	230,00	380,00	400,00	510,00
Hong Kong	10.000	A cotizar	35,00	60,00	120,00	230,00	380,00	400,00	530,00

Portes Pagados Desde, Excepciones:
Italia: Excepto los municipios de Livigno y Campione d'Italia, así como las aguas nacionales del lago de Lugano comprendidas entre la orilla y la frontera política de la zona situada entre Ponte Tresa y Porto Ceresio.
Alemania: Excepto la isla de Helgoland y el territorio de Büsingen.
Francia: Excepto Nueva Caledonia, San Pedro y Miquelón, Wallis y Futuna, Polinesia Francesa y Territorios Australes y Antárticos Franceses, pero incluidos los departamentos de ultramar de Guadalupe, Guayana Francesa, Martinica, Mayotte y las Islas de la Reunión.

Zonas de España:
Málaga: Provincia de Málaga
Sur: Andalucía (excepto Málaga)
Centro: Castilla la Mancha, Madrid, Extremadura, Murcia, Comunidad Valenciana.
Norte: Castilla y León, Aragón, Cataluña, Galicia, Asturias, País Vasco, La Rioja y Cantabria.
Ceuta y Melilla: Ceuta y Melilla
Balears: Islas Baleares
Canarias: Islas Canarias

Condiciones de venta

Las presentes Condiciones Generales de venta (en adelante, "Condiciones Generales") regulan el proceso de venta, así como los términos y requisitos que rigen la relación entre las partes. La aceptación de las Condiciones Generales implica la conformidad con cada uno de los apartados aquí descritos.

Datos de compañía

- **Razón social:** AIRZONE CLIMA S.L. (en adelante, AIRZONE CLIMA).
- **NIF:** B-92974914.
- **Dirección:** Calle Marie Curie nº 21, CP 29590 Campanillas, Málaga (España).
- **Email:** atencionalcliente@airzonecontrol.com
- **Teléfono:** +34 900 400 445.

Capacidad jurídica cliente

Para que el comprador ostente la condición de Cliente, deberá actuar en su condición de profesional, empresario o persona jurídica, y tener capacidad jurídica para vincularse. No se permite realizar trámites a menores de edad.

El Cliente deberá aceptar plenamente y sin reservas las presentes condiciones de venta y garantía.

Pedidos

Todos los pedidos se realizarán por escrito al email pedidos@airzone.es o también serán aceptados a través de www.airzonecontrol.com. El departamento de Pedidos de Airzone Clima remitirá, en un plazo de 48 horas laborables, una confirmación de pedido por escrito de cada pedido, indicando si existe alguna anomalía, dato confuso o erróneo. En la confirmación de pedido se indicará la fecha estimada de salida de fábrica de cada producto, así como la referencia, la descripción, las unidades, el precio unitario, el descuento y el precio neto final. Los pedidos se podrán servir parcialmente en función de las características de los mismos y las existencias en ese momento.

El Comprador está obligado a informar cualquier error u omisión en la confirmación del pedido dentro de las 24 horas siguientes a la recepción de la confirmación del pedido. Pasado este período, no se aceptará ninguna disputa, y el pedido se considerará aceptado por el Cliente y Airzone Clima.

Anulaciones / Modificaciones

El Cliente tiene derecho a anular su pedido en un plazo máximo de 24 horas después de recibir la confirmación del pedido, enviando una solicitud por email a pedidos@airzone.es.

Toda modificación de pedido o anulación deberá ser solicitada a pedidos@airzone.es. Sólo se autorizarán aquellas consultadas y admitidas por el comercial o en su defecto el departamento de departamento de BackOffice: serviciocomercial@airzonecontrol.com. Todos los gastos generados por la anulación correrán por cuenta del cliente. No se admitirán anulaciones o modificaciones pasadas 24 horas desde la confirmación del pedido.

Anulaciones / Modificaciones

El Cliente podrá desistir de la compra efectuada durante un plazo de 15 días naturales a contar desde la recepción de la mercancía. El Cliente debe gestionar el proceso de desistimiento a través de su área privada de Mi área en www.airzonecontrol.com o mediante email dirigido al Dpto. de Posventa Airzone Clima admin.postventa@airzonecontrol.com. El departamento responderá a su solicitud indicando si procede o no la misma. Una vez recibida la mercancía y verificado que se encuentra en perfecto estado, Airzone Clima procederá a la devolución del importe correspondiente. Se remitirá una notificación sobre el estado en que se encuentra la petición, que podrá consultarse en el área privada de usuario. Dicha autorización de devolución caducará a los 40 días naturales.

Los productos con software específico ad hoc, descatalogados o de dimensiones no estándar no podrán devolverse. Sobre los productos estándares, en cualquier caso, se aplicará una devaluación sobre el valor del Precio de Venta Público a fecha de la factura y se podrán aplicar unos cargos adicionales por reprocesamiento del material. El cliente asumirá los costes de envío del material autorizado a devolver y proveerá el producto de un embalaje que garantice su buen estado a la recepción. La aceptación de la devolución no implica el abono comercial. El material devuelto se abonará exclusivamente si a su recepción se comprueba que cumple las siguientes condiciones:

- Producto coincidente con la autorización emitida, en plazo y con copia de la misma.
- Producto documentado con la copia de la factura o albarán vinculante.
- Producto en plazo de devolución.
- Producto en perfecto estado.

Precios

Los precios indicados en la Tarifa de Airzone Clima no son vinculantes y anulan las tarifas precedentes. Airzone Clima se reserva el derecho de modificación de precios y características de los productos sin previo aviso. El precio se indicará en euros (€). La presente tarifa entra en vigor a partir del 1 de abril de 2025. El transporte se realiza según importe y condiciones acordadas en la ficha de cliente. No se incluye ningún tipo de impuesto ni seguro de transporte. El precio válido se indicará en la oferta específica del proyecto donde se indicará la validez del mismo. El precio en otras condiciones de suministro, país y moneda distinto a España y euro (€) respectivamente se reflejará en la oferta específica.

Formas de pago

El pago se realiza según las condiciones pactadas con el cliente y plasmadas en la ficha de cliente. Estas condiciones pueden verse modificadas en casos excepcionales, quedando en todos los casos registradas por escrito y firmadas por el cliente, indicándose claramente a qué proyecto se hace referencia. El pago se realizará mediante recibo bancario girado por Airzone Clima al cliente, cuyos datos bancarios ha debido comunicar previamente a nuestro departamento financiero. En todos los casos la forma de pago estará bajo el auspicio y cumplimiento de las leyes nacionales de gestión de cobro y lucha contra la morosidad (ley 15/2010). Si el riesgo que Airzone Clima asigna al cliente se ve superado, o si existe algún impago, las condiciones de pago se verán afectadas, pasando a realizarse éstas al contado hasta el restablecimiento normal de la situación de riesgo y cobro.

Portes y embalaje

Los costes de flete se indican en la confirmación de pedido. Los embalajes se realizan mediante caja de cartón o plástico retractilado de forma unitaria. En caso de que el material constituyente de un pedido requiera un embalaje especial, éste correrá por cuenta del cliente. El material viaja por cuenta y riesgo del cliente. Para otras condiciones, por favor consulte al departamento de BackOffice serviciocomercial@airzonecontrol.com.

Errores de envío

Airzone Clima declina cualquier responsabilidad sobre los desperfectos ocurridos durante el envío del material de un pedido, debiendo informar y reclamar el cliente a la agencia transportista. Cualquier reclamación relacionada con la falta de bultos en el envío o desperfectos en el embalaje se debe realizar a la Agencia de Transporte en un plazo máximo de 24 horas laborables, por parte del destinatario, previa anotación de las anomalías en la hoja de recepción de la Agencia.

El cliente dispone de 15 días naturales desde la recepción del pedido para inspeccionar el contenido y, en caso de detectar errores en el empaquetado, defectos en el aspecto del producto, falta de algún artículo o ejercer su derecho de desistimiento, deberá comunicarlo al Departamento de Posventa de Airzone Clima. Transcurrido este plazo, no se aceptarán reclamaciones de este tipo.

Una vez recibida la mercancía y verificado su estado, Airzone Clima procederá, si corresponde, a la devolución del importe abonado. Esta devolución podría estar sujeto a una depreciación por tipo de artículo y su estado. El cliente será informado a través de su área privada en la plataforma.

Las solicitudes de devolución caducarán a los 40 días laborables tras su aceptación.

Instalación

Airzone Clima no lleva a cabo la instalación de los productos que vende. No obstante, Airzone Clima ofrece servicio de puesta en marcha de los sistemas, cuyos gastos correrán por cuenta del cliente. La solicitud de puesta en marcha se realiza desde www.airzonecontrol.com y la llevará a cabo el departamento de Soporte de Airzone Clima sosporte@airzonecontrol.com en la fecha pactada con el instalador, atendiendo a la disponibilidad de ésta. Airzone Clima no se responsabiliza de ningún tipo de defectos que pudieran producirse como consecuencia de instalaciones posteriores a la correcta puesta en marcha del sistema.

Garantía

La garantía del producto sólo será válida si todos los elementos de la instalación de un sistema, tanto electrónicos como mecánicos (Centrales, núdulos, termostatos, motorizaciones y cables) son de la marca Airzone. **Será requisito indispensable para la activación de la garantía la factura original de compra.** La solicitud de garantía debe estar aprobada por el departamento de Soporte técnico de Airzone Clima. Toda solicitud de garantía se tramitará a través de airzonecontrol.com. Las solicitudes de garantía caducarán a los 40 días naturales tras la aceptación de la misma.

El fabricante garantiza el correcto funcionamiento del producto utilizado de acuerdo a su destino, instalación y uso según las instrucciones contenidas en los manuales de instalación y uso.

Todos los productos vendidos por Airzone Clima cuentan con garantía según su categoría y fecha de compra:

- **5 años para productos mecánicos** (difusión y compuertas motorizadas o no).
- **3 años para el resto de los productos.**

El no cumplimiento estricto de la normativa vigente de instalaciones (reglamentos electrotécnicos y de baja tensión, así como otros reglamentos que puedan afectar a las instalaciones de climatización y calefacción, seguridad, fontanería, etc.) conllevará la anulación de la garantía del producto.

Soporte y atención al cliente

Airzone Clima pone a disposición del Cliente un canal de contacto para atender las peticiones y consultas relacionadas con los productos adquiridos en el sitio web, en la App Airzone Cloud, a través del área privada de usuario y en el email atencionalcliente@airzonecontrol.com.

Asimismo, Airzone Clima, cuenta con un formulario de quejas y reclamaciones a disposición del cliente.

Política de privacidad

Conforme a lo establecido en el nuevo Reglamento General de Protección de Datos (RGPD), aplicable a partir del 25 mayo de 2018, le informamos que los datos personales recogidos quedarán incorporados en los ficheros de Airzone Clima. Dichos datos serán tratados para la realización de sus compras, emisión de facturas y documentos mercantiles, así como para el envío de publicidad de las ventas ejecutadas y la realización de estudios estadísticos.

Por tanto, el cliente de Airzone Clima consiente el tratamiento de sus datos personales para las finalidades señaladas, los cuales serán conservados y tratados de forma confidencial y cumpliendo las obligaciones dispuestas en la normativa vigente en materia de protección de datos y de carácter personal. Los clientes podrán ejercitar los derechos de acceso, rectificación, cancelación y oposición dirigiéndose por escrito a Airzone Clima o mediante el email rgpd@airzonecontrol.com.

Quedan expresamente prohibidas la utilización y la explotación de los derechos de reproducción, distribución, comunicación pública y transformación recogidos en los artículos 17 y siguientes de la Ley de Propiedad Intelectual sobre el nombre y logo de la empresa Airzone Clima, así como sobre las fotografías e información de los productos de dicha entidad, sin la previa autorización escrita.

Legislación y jurisdicción

Las partes se someten a la legislación española para la resolución de los conflictos que pudieran suscitarse y, con renuncia a cualquier otro fuero, las partes se someten a los juzgados y tribunales de Málaga capital.

.....

Diseñado y fabricado en España

.....

Parque Tecnológico de Andalucía
Marie Curie, 21 · 29590 Málaga, España

+34 900 400 445  +34 648 007 989

airzonecontrol.com

atencionalcliente@airzonecontrol.com

